LICA®

CATÁLOGO 2026

TODO TU EQUIPO DE SEGURIDAD

EN UN SOLO LUGAR

CUIDADOS PARA CALZADO

MANTENIMIENTO ADECUADO

- Limpiar con tela húmeda y no utilizar solventes.
- Utilizar aceite o grasa especial, para pieles napas u oscuras.
- Utilizar esponja o cepillo seco para piel bucks.

EVITAR LA HUMEDAD

Mantener siempre seco el interior del calzado ayuda a prevenir la aparición de infecciones, hongos y bacterias. Si el calzado se moja totalmente, se recomienda introducir papel periódico en su interior y dejarlo secar en un lugar libre de luz.

MANTENER LA LIMPIEZA

Limpiar el calzado por lo menos una vez por semana, ya que el polvo, la tierra y derrames reducen su vida útil. Limpia las manchas con una toalla de papel húmeda o usa jabón hidratante.

MANTENIMIENTO DE PIEL

La piel de la bota debe mantenerse en un punto intermedio: no debe estar completamente seca para evitar que se agriete, ni excesivamente humectada para evitar que se deforme.

USOS RECOMENDADOS PARA CALZADO

CON SUELA DE MONODENSIDAD Y DOBLE DENSIDAD

El calzado con suela de monodensidad se recomienda para superficies poco abrasivas, uso industrial ligero.

MONODENSIDAD

PISOS LISOS

Ideales para trabajos que requieren permanecer mucho tiempo de pie, como personal de limpieza, agentes de seguridad o atención en mostrador, ya que suelen ser más ligeros. Se recomiendan para pisos lisos y superficies poco abrasivas.

DOBLE DENSIDAD

PISOS IRREGULARES

Suelas ideales para terrenos irregulares, con posible presencia de ácidos o aceites. Por sus características, brindan mayor resistencia a la abrasión y a la hidrólisis, logrando una mayor vida útil. Permiten combinar resistencia con flexibilidad y durabilidad con comodidad.

SIMBOLOGÍA

SUELA ANTIDERRAPANTE
Mejoran la adherencia en superficies resbaladizas.

DIELÉCTRICO
Evita la conducción de corriente eléctrica a través del calzado. Soporta hasta 14,000 volt's.

PUNTERA DE PROTECCIÓN
Reforzada, protege los dedos de golpes, caídas de objetos u otros impactos.

WATER RESISTANT
RESISTENTE AL AGUA

Calzado con recubrimiento repelente a líquidos.

PLANTILLA ANTIPERFORACIÓN
Entresuela de kevlar resistente a objetos cortantes y puntiagudos.

SUELA CON RETORNO DE ENERGÍA
Absorbe impactos al caminar o correr y devuelve esa energía para proporcionar una sensación de rebote.

RESISTENCIA DE LA SUELA
A solventes, aceites y ácidos.

ÍNDICE

4 CALZADO DE SEGURIDAD

21 PROTECCIÓN DE CABEZA

26 PROTECCIÓN VISUAL

30 PROTECCIÓN AUDITIVA

32 PROTECCIÓN RESPIRATORIA

34 PROTECCIÓN TÁCTIL

38 PROTECCIÓN DE CUERPO

46 PROTECCIÓN DE ALTURA

53 UNIFORME

59 EXTINTORES

61 ACCESORIOS Y LIMPIEZA

63 SEÑALIZACIÓN

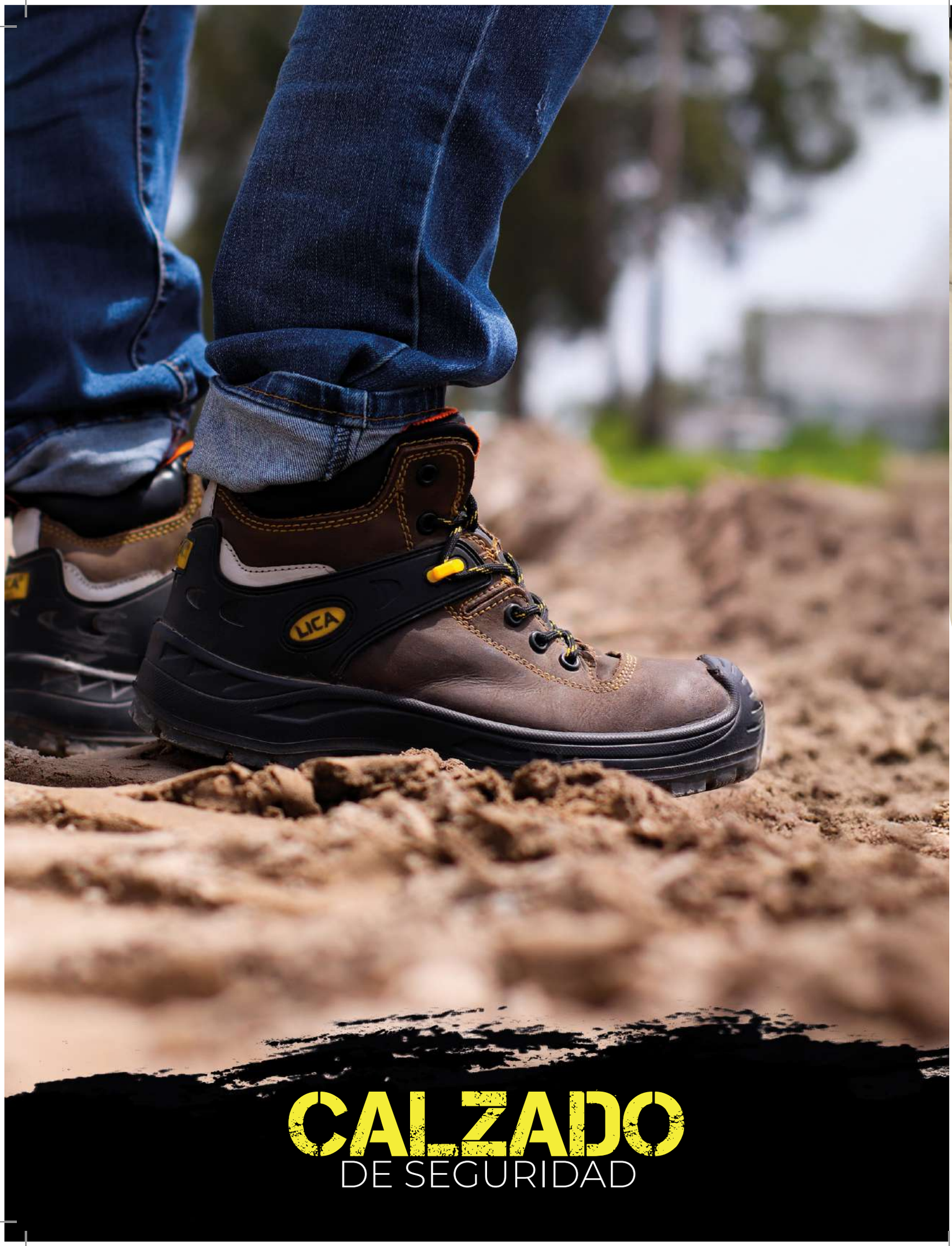

CALZADO
DE SEGURIDAD

MOD.

SHARK 470PLUS

Bota de seguridad dieléctrica con puntera de protección, plantilla antiperforación y banda reflejante. La suela es resistente a solventes y ácidos.

Certificación NOM-113-STPS-2009.
Tipo de protección Tipo II + Tipo III + VI. PP + D + RP.
Plantilla De kevlar, Poliuretano.
Suela Poliuretano/Poliuretano Termoplástico.
Horma EEE.
Fabricación Inyección directa al corte.

Casquillo Poliamida, resiste impactos de hasta 101.7 J.
Dieléctrica Resiste hasta 14,000 voltios.
Color Negro con detalles en gris.
Talla 23-30 solo números enteros.
Corte Micropiel con tratamiento repelente al agua.

CALZADO CERTIFICADO NOM 113 - STPS - 2009 PLANTILLA ANTIPENETRACIÓN MX HECHO EN MÉXICO

LICA
WATER RESISTANT

MOD.

SPEED 229

Bota de seguridad dieléctrica con puntera de protección, plantilla antiperforación, banda reflejante y resistente a salpicaduras de agua.

Certificación NOM-113-STPS-2009
Tipo de protección Tipo II + Tipo III + VI. PP + D + RP.
Plantilla De kevlar, antiperforación.
Suela Poliuretano/Poliuretano Termoplástico.
Horma EEE.
Fabricación Inyección directa al corte.
Casquillo Poliamida, resiste impactos de hasta 101.7 J.
Dieléctrica Resiste hasta 14,000 voltios.
Color Negro con azul.
Talla 23-30 solo números enteros.
Corte Micropiel.

MOD.

430MX

Tenis de seguridad dieléctrico con puntera de protección.
Su suela es antiderrapante y cuenta con retorno de energía.

Certificación NOM-113-STPS-2009.
Tipo de protección Tipo II + Tipo III. PP + D.
Plantilla Poliéster textil.
Suela Poliuretano con sistema de retorno de energía.
Horma EEE.
Fabricación Pegado.
Casquillo Poliamida, resiste impactos de hasta 101.7 J.
Dieléctrico Resiste hasta 14,000 voltios.
Color Negro con detalles en blanco.
Talla 22-31 solo números enteros.
Corte Tecnología flyknit.

MOD.

440MX

Tenis de seguridad dieléctrico con puntera de protección, plantilla antiperforación y banda reflejante.
Su suela es antiderrapante y cuenta con retorno de energía.

Certificación NOM-113-STPS-2009
Tipo de protección Tipo II + Tipo III + VI. PP +D + A.
Plantilla De kevlar, antiperforación.
Suela Poliuretano con sistema de retorno de energía.
Horma EEE.
Fabricación Pegado.
Casquillo Poliamida, resiste impactos de hasta 101.7 J.
Dieléctrica Resiste hasta 14,000 voltios.
Color Negro con detalles en blanco.
Talla 25-30 solo números enteros.
Corte Tecnología flyknit.

MOD.

125

Bota de seguridad dieléctrica con bandas reflejantes, puntera de protección y sistema BOA.
Su suela es antiperforante y antiderrapante.

Certificación NOM-113-STPS-2009.
Tipo de protección Tipo II + Tipo III + VI. PP + D + RP.
Plantilla De kevlar, antiperforación.
Suela Caucho y poliuretano.
Horma EEE.

Fabricación Pegado.
Casquillo Poliamida, resiste impactos de hasta 101.7 J.
Dieléctrica Resiste hasta 14,000 voltios.
Color Negro con detalles en gris.
Talla 23-30 solo números enteros.
Corte 65% piel nobuck, 35% tela gris y cinta reflejante.

MOD.

125MX

Bota de seguridad dieléctrica con banda reflejante y puntera de protección.
Su suela es antiperforante y antiderrapante.

Certificación NOM-113-STPS-2009.
Tipo de protección Tipo II + Tipo III + VI. PP + D + RP.
Plantilla De kevlar, antiperforación.
Suela Caucho y poliuretano.
Horma EEE.

Fabricación Pegado.
Casquillo Poliamida, resiste impactos de hasta 101.7 J.
Dieléctrica Resiste hasta 14,000 voltios.
Color Negro con detalles en gris.
Talla 25-30 solo números enteros.
Corte 65% piel nobuck + 35% tela gris.

MOD.

107PLUS

Bota de seguridad dieléctrica con banda reflejante, puntera de protección y suela antiderrapante.

Certificación NOM-113-STPS-2009.
Tipo de protección Tipo II + Tipo III. PP + D.
Plantilla Tecnología shock absorber.
Suela Doble densidad Poliuretano/Poliuretano Termoplástico. Resiste ácidos y agentes corrosivos.
Horma EEE.

Fabricación Inyección directa al corte.
Casquillo Poloamida, resiste impactos de hasta 101.7 J.
Dieléctrica Resiste hasta 14,000 voltios.
Color Negro con suela azul.
Talla 23-30 solo números enteros.
Corte Piel pulida.

MOD.

107CAFE

Bota de seguridad dieléctrica con banda reflejante, puntera de protección y suela antiderrapante.

Certificación NOM-113-STPS-2009.
Tipo de protección Tipo II + Tipo III. PP + D.
Plantilla Tecnología shock absorber.
Suela Doble densidad Poliuretano/Poliuretano Termoplástico.
Horma EEE.

Fabricación Inyección directa al corte.
Casquillo Poliamida, resiste impactos de hasta 101.7 J.
Dieléctrica Resiste hasta 14,000 voltios.
Color Café.
Talla 25-30 solo números enteros.
Corte Piel flor entera acabado graso.

MOD.

107PN

Bota de seguridad dieléctrica con puntera de protección y suela antiderrapante.

Certificación NOM-113-STPS-2009.
Tipo de protección Tipo II + Tipo III. PP + D.
Plantilla Poliuretano conformada.
Suela Doble densidad Poliuretano.
Horma EEE.

Fabricación Pegado.
Casquillo Poliamida, resiste impactos de hasta 101.7 J.
Dieléctrica Resiste hasta 14,000 voltios.
Color Negro.
Talla 25-33.
Corte Piel pulida.

MOD.

109PLUS

Bota de seguridad dieléctrica con banda reflejante, resistente al impacto y a la compresión. Cuenta con suela antiderrapante.

Certificación NOM-113-STPS-2009
Tipo de protección Tipo II + Tipo III. PP + D
Plantilla Tecnología shock absorber.
Suela Inyectada con doble densidad.
Horma EEE.
Fabricación Inyección directa al corte.

Casquillo Poliamida, resiste impactos de hasta 101.7 J.
Dieléctrica Resiste hasta 14,000 voltios.
Color Café con detalles en negro.
Talla 23-30 solo números enteros.
Corte Piel flor entera acabado graso.

CALZADO CERTIFICADO NOM 113 - STPS - 2009 MX HECHO EN MÉXICO ASTM INTERNATIONAL

MOD.

111C

Bota de seguridad dieléctrica con banda reflejante con puntera de protección y suela antiderrapante.

Certificación NOM-113-STPS-2009.
Tipo de protección Tipo II + Tipo III. PP + D.
Plantilla Tecnología shock absorber.
Suela Inyectada con doble densidad.
Horma EEE.
Fabricación Inyección directa al corte.
Casquillo Poloamida, resiste impactos de hasta 101.7 J.
Dieléctrica Resiste hasta 14,000 voltios.
Color Café con detalles en negro.
Talla 23-30 solo números enteros.
Corte Piel flor entera acabado graso.

CALZADO CERTIFICADO NOM 113 - STPS - 2009 MX HECHO EN MÉXICO

13 cm

MOD.

119

Bota de seguridad dieléctrica con puntera de protección y suela antiderrapante.

Certificación NOM-113-STPS-2009.
Tipo de protección Tipo II + Tipo III. PP + D.
Plantilla Tecnología shock absorber.
Suela Doble densidad Poliuretano/Poliuretano Termoplástico.
Horma EEE.
Fabricación Inyección directa al corte.
Medida 13 cm de largo (varia según la talla).
Casquillo Poliamida, resiste impactos de hasta 101.7 J.
Dieléctrica Resiste hasta 14,000 voltios.
Color Café.
Talla 25-30 solo números enteros.
Corte Piel flor entera acabado graso.

CALZADO CERTIFICADO NOM 113 - STPS - 2009 MX HECHO EN MÉXICO

MOD.

490

Bota de seguridad dieléctrica con puntera de protección y suela antiderrapante.

Certificación NOM-113-STPS-2009.
Tipo de protección Tipo II + Tipo III. PP + D.
Plantilla Memory foam.
Suela Poliuretano Termoplástico/Hule.
Horma EEE.
Fabricación Pegado.
Casquillo Poliamida, resiste impactos de hasta 101.7 J.
Dieléctrica Resiste hasta 14,000 voltios.
Color Negro con detalles en rojo.
Talla 25-30 solo números enteros.
Corte Piel.

CALZADO CERTIFICADO NOM 113 - STPS - 2009 MX HECHO EN MÉXICO

MOD.

300

Bota táctica color negra con cierre a un costado.

Certificación NOM-113-STPS-2009.
Tipo de protección Tipo II + Tipo III. PP+D.
Plantilla Tecnología Confort.
Suela Hule natural.
Horma EEE.
Fabricación Pegado Lockstitcher (pegado y cosido).
Casquillo No aplica.
Dieléctrica No aplica.
Color Negro.
Talla 23-31 solo números enteros.
Corte Napa de res.

CALZADO CERTIFICADO NOM 113 - STPS - 2009

*Este modelo no incluye casquillo (puntera de protección).

16.5 cm

MOD.

620

Bota de seguridad dieléctrica con puntera de protección y suela antiderrapante.

Certificación NOM-113-STPS-2009.
Tipo de protección Tipo II + Tipo III. PP + D.
Plantilla Tecnología shock absorber.
Suela Elastómero.
Horma EEE.
Fabricación Pegado.
Medida 16.5 cm largo (varia según la talla).
Casquillo Poloamida, resiste impactos de hasta 101.7 J.
Dieléctrica Resiste hasta 14,000 voltios.
Color Café.
Talla 25-30 solo números enteros.
Corte Piel napa.

CALZADO CERTIFICADO NOM 113 - STPS - 2009 MX HECHO EN MÉXICO

MOD.

790C

Bota de seguridad dieléctrica con textil térmico cambrel nylon de alta resistencia a la fricción.

Certificación NOM-113-STPS-2009.
Tipo de protección Tipo II + Tipo III. PP + D.
Plantilla Tecnología shock absorber.
Suela Doble densidad Poliuretano/Poliuretano Termoplástico.
Horma EEE.
Fabricación Inyección directa al corte.
Medida 22 cm de largo (varia según la talla).
Casquillo Poliamida, resiste impactos de hasta 101.7 J.
Dieléctrica Resiste hasta 14,000 voltios.
Color Café.
Talla 25-30 solo números enteros.
Corte Piel flor entera acabado graso.

CALZADO CERTIFICADO NOM 113 - STPS - 2009 MX HECHO EN MÉXICO

MOD.

765PN

Choclo de seguridad industrial dieléctrica con puntera de protección y suela antiderrapante.

Certificación NOM-113-STPS-2009.
Tipo de protección Tipo II + Tipo III. PP + D.
Plantilla Ergonómica y antibacteriana.
Suela Poliuretano.
Horma EEE.
Fabricación Pegado.
Casquillo Poliamida, resiste impactos de hasta 101.7 J.
Dieléctrica Resiste hasta 14,000 voltios.
Color Café.
Talla 22-30
Corte Piel pulida.

CALZADO CERTIFICADO NOM 113 - STPS - 2009 MX HECHO EN MÉXICO

MOD.

105PLUS

Bota de seguridad dieléctrica con puntera de protección y suela antiderrapante.

Certificación NOM-113-STPS-2009
Tipo de protección Tipo II + Tipo III. PP+D.
Plantilla Ergonómica y antibacteriana.
Suela Hule.
Horma EEE.
Fabricación Pegado Lockstitcher (pegado y cosido).
Casquillo Poliamida, resiste impactos de hasta 101.7 J.
Dieléctrica Resiste hasta 14,000 voltios.
Color Negro con detalles en amarillo.
Talla 22-30 solo números enteros.
Corte Piel graso.

CALZADO CERTIFICADO NOM 113 - STPS - 2009 MX HECHO EN MÉXICO

MOD.

766POL

Bota de seguridad dieléctrica con puntera de protección y suela antiderrapante.

Certificación NOM-113-STPS-2009
Tipo de protección Tipo II + Tipo III. PP+D.
Plantilla Ergonómica.
Suela Poliuterano.
Horma EEE.
Fabricación Pegado Lockstitcher (pegado y cosido).
Casquillo Poliamida, resiste impactos de hasta 101.7 J.
Dieléctrica Resiste hasta 14,000 voltios.
Color Negro con detalles en amarillo.
Talla 22-31 solo números enteros.
Corte Flor corregida cuero ganado vacuno.

CALZADO CERTIFICADO NOM 113 - STPS - 2009 MX HECHO EN MÉXICO

MOD.

103POL

Bota de seguridad dieléctrica con banda reflejante con puntera de protección y suela antiderrapante.

Certificación NOM-113-STPS-2009.
Tipo de protección Tipo II + Tipo III. PP+ D.
Plantilla Poliuterano.
Suela Hule.
Horma EEE.
Fabricación Pegado Lockstitcher (pegado y cosido).
Casquillo Poloamida, resiste impactos de hasta 101.7 J.
Dieléctrica No aplica.
Color Negro con dellates verdes.
Talla 22-31 solo números enteros.
Corte Piel pulida.

CALZADO CERTIFICADO NOM 113 - STPS - 2009 MX HECHO EN MÉXICO

MOD.

510

Bota de seguridad dieléctrica con puntera de protección y suela antiderrapante.

Certificación NOM-113-STPS-2009.
Tipo de protección Tipo II + Tipo III. PP + D.
Plantilla Tecnología shock absorber.
Suela Poliuretano Termoplástico/Hule.
Horma EE.

Fabricación Pegado.
Casquillo Poliamida, resiste impactos de hasta 101.7 J.
Dieléctrica Resiste hasta 14,000 voltios.
Color Negro con detalles en gris y rosa.
Talla 23-27 solo números enteros.
Corte Piel y textil.

CALZADO CERTIFICADO NOM 113 - STPS - 2009 MX HECHO EN MÉXICO

MOD.

6570M

Bota de seguridad para hiking con suela antiderrapante.

Tipo de protección Ocupacional.
Plantilla EVA.
Suela Phylon con hule.
Horma EEE.
Fabricación Pegado.

Casquillo No aplica.
Dieléctrica No aplica.
Color Café con detalles rosas.
Talla 23-26 solo números enteros.
Corte Nobuck.

MX HECHO EN MÉXICO *Este modelo no incluye casquillo (puntera de protección).

MOD.

777C

Bota de seguridad para hiking con suela antiderrapante.

Tipo de protección Ocupacional.
Plantilla Ergonómica y antibacteriana.
Suela Phylon con hule.
Horma EEE.
Fabricación Pegado.

Casquillo No aplica.
Dieléctrica No aplica.
Color Café con detalles en negro.
Talla 25-30 solo números enteros.
Corte Nobuck.

MX HECHO EN MÉXICO *Este modelo no incluye casquillo (puntera de protección).

MX HECHO EN MÉXICO

Opción de corte 30 cm

MOD.

B-PVC-NR

Bota de PVC con suela de nitrilo resistente a solventes y ácidos.

Altura 40 cm.
Recorte 10 cm.
Caña Dureza de 50 shore. Evita fatiga gracias a la suavidad de sus materiales.
Material PVC.
Suela Dureza de 65-70 shore. PVC con nitrilo.

Forro Sintético.
Color Negro con suela roja.
Talla 23-30 solo números enteros.
Peso 1.04 kg (por pieza aprox).
Caja máster 10 pares.

Opción de corte 30 cm

MOD.

B-PVC-BR

Bota de PVC con suela de nitrilo resistente a solventes y ácidos.

Altura 40 cm.
Recorte 10 cm.
Caña Dureza de 50 shore. Evita fatiga gracias a la suavidad de sus materiales.
Material PVC.
Suela Dureza de 65-70 shore. PVC con nitrilo.

Forro Sintético.
Color Blanca con suela roja.
Talla 23-30 solo números enteros.
Peso 1.04 kg (por pieza aprox).
Caja máster 10 pares.

Opción de corte 30 cm

MOD.

B-PVC-NEG

Bota de PVC con suela antiderrapante.

Altura 40 cm.
Recorte 10 cm.
Caña Dureza de 50 shore. Evita fatiga gracias a la suavidad de sus materiales.
Material PVC.
Suela PVC.

Forro Sintético.
Color Negro.
Talla 23-30 solo números enteros.
Peso 1.04 kg (por pieza aprox).
Caja máster 10 pares.

CONOCE EL SAFETYVERSO

Safety Man Safety Girl

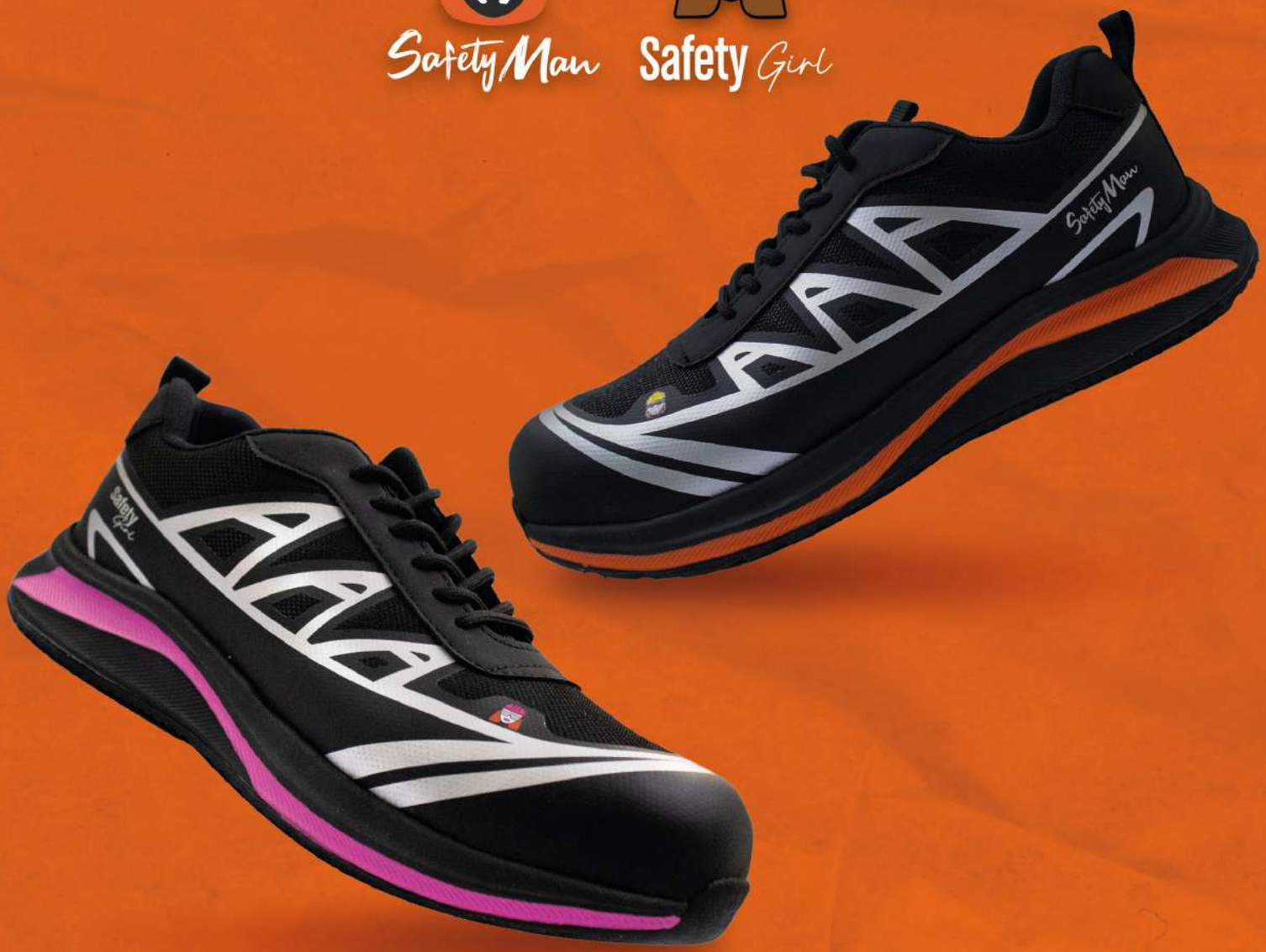

SAFETYVERSO.COM

SAFETYMAN_OFICIAL **SAFETYGIRL_OFICIAL**

MOD.

RAPTOR 229SM

Bota de seguridad dieléctrica con banda reflejante, puntera de protección, plantilla antiperforación y resistente a salpicaduras de agua.

Certificación NOM-113-STPS-2009
Tipo de protección Tipo II + Tipo III + VI PP + D + RP.
Plantilla De kevlar, antiperforación.
Suela Poliuretano/Poliuretano Termoplástico.
Horma EEE.
Fabricación Inyección directa al corte.

Casquillo Poliamida, resiste impactos de hasta 101.7 J.
Dieléctrica Resiste hasta 14,000 voltios.
Color Negro con naranja.
Talla 23-30 solo números enteros.
Corte Micropiel.

CALZADO CERTIFICADO NOM 113 - STPS - 2009 PLANTILLA ANTIPENETRACIÓN MX HECHO EN MÉXICO

MOD.

650SM

Tenis de seguridad dieléctrico con sistema BOA y puntera de protección.

Certificación NOM-113-STPS-2009
Tipo de protección Tipo II+III+VI. PP + D + RP.
Plantilla De kevlar, antiperforación.
Suela Hule.
Horma EEE.

Fabricación Pegado.
Casquillo Poliamida, resiste impactos de hasta 101.7 J.
Dieléctrico Resiste hasta 14,000 voltios.
Color Negro.
Talla 25-30 solo números enteros.
Corte Poliéster.

MOD.

BELLAKO 680MX

Tenis de seguridad dieléctrico con puntera de protección. Resistente a solventes y ácidos.

Certificación NOM-113-STPS-2009
Tipo de protección Tipo II + Tipo III. PP + D.
Plantilla Poliuretano.
Suela Hule.
Horma EEE.

Fabricación Pegado.
Casquillo Poliamida, resiste impactos de hasta 101.7 J.
Dieléctrico Resiste hasta 14,000 voltios.
Color Negro con detalles anaranjados.
Talla 25-30 solo números enteros.
Corte Poliéster.

MOD.

AIR SAFETY 600MX

Tenis de seguridad dieléctrico con puntera de protección y suela antiderrapante.

Certificación NOM-113-STPS-2009
Tipo de protección Tipo II + Tipo III. PP + D.
Plantilla Poliuretano.
Suela Poliuretano.
Horma EEE.

Fabricación Pegado.
Casquillo Poliamida, resiste impactos de hasta 101.7 J.
Dieléctrico Resiste hasta 14,000 voltios.
Color Negro con naranja.
Talla 25-31 solo números enteros.
Corte Poliéster.

MOD.

KAIJOU 630

Bota de seguridad dieléctrica con puntera de protección y plantilla antiperforación.

Certificación NOM-113-STPS-2009.
Tipo de protección Tipo II + Tipo III + VI. PP + D + RP.
Plantilla De kevlar, antiperforación.
Suela Triple densidad (phylon, poliuretano termoplástico, soporte lateral, hule).
Horma EEE.

Fabricación Pegado.
Casquillo Poliamida, resiste impactos de hasta 101.7 J.
Dieléctrica Resiste hasta 14,000 voltios.
Color Gris, negro y detalles en amarillo.
Talla 25-30 solo números enteros.
Corte Poliéster.

MOD.

TRINCADA 640

Bota de seguridad transpirable dieléctrica con puntera de protección y suela antiderrapante.

Certificación NOM-113-STPS-2009.
Tipo de protección Tipo II + Tipo III. PP + D.
Plantilla Poliuretano.
Suela Phylon con hule (Air door).
Horma EEE.
Fabricación Pegado.
Casquillo Poliamida, resiste impactos de hasta 101.7 J.
Dieléctrica Resiste hasta 14,000 voltios.
Color Negro con azul.
Talla 25-30 solo números enteros.
Corte Poliéster.

CALZADO CERTIFICADO NOM 113 - STPS - 2009

MOD.

DARK WING 794SM-PP+D

Bota de seguridad dieléctrica con puntera de protección y suela antiderrapante.

Certificación NOM-113-STPS-2009.
Tipo de protección Tipo II + Tipo III. PP + D
Plantilla Poliuretano.
Suela Poliuretano de doble densidad.
Horma EEE.
Fabricación Pegado.
Casquillo Poliamida, resiste impactos de hasta 101.7 J.
Dieléctrica Resiste hasta 14,000 voltios.
Color Negro con gris.
Talla 25-30 solo números enteros.
Corte Textil.

CALZADO CERTIFICADO NOM 113 - STPS - 2009

MOD.

690

Bota táctica con suela antiderrapante, resistente a solventes y ácidos.

Tipo de protección Ocupacional.
Plantilla Tecnología shock absorber.
Suela Poliuretano.
Horma EEE.
Fabricación Pegado y vulcanizado.
Casquillo Termoplástico compuesto por un núcleo de copolímeros extruidos.
Dieléctrica No aplica.
Color Negro.
Talla 25-32 solo números enteros.
Corte Poliéster.

*Este modelo no incluye casquillo (puntera de protección).

MOD.

TREPATOR 793SM-AZ-O

Bota de seguridad para hiking con suela antiderrapante.

Tipo de protección Ocupacional.
Plantilla Poliuretano.
Suela Sintética TR.
Horma EEE.
Fabricación Pegado.
Casquillo No aplica.
Dieléctrica No aplica.
Color Azul con negro.
Talla 25-30 solo números enteros.
Corte Textil.

*Este modelo no incluye casquillo (puntera de protección).

MOD.

TREPATOR 793SM-O

Bota de seguridad para hiking con suela antiderrapante.

Tipo de protección Ocupacional.
Plantilla Poliuretano.
Suela Sintética TR.
Horma EEE.
Fabricación Pegado.
Casquillo No aplica.
Dieléctrica No aplica.
Color Gris con negro.
Talla 25-30 solo números enteros.
Corte Textil.

*Este modelo no incluye casquillo (puntera de protección).

MOD.

INVICTA 229SG

Bota de seguridad dieléctrica con puntera de protección y plantilla antiperforación.
Resistente a salpicaduras de agua.

Certificación NOM-113-STPS-2009
Tipo de protección Tipo II + Tipo III + VI. PP + D + RP.
Plantilla De kevlar, antiperforación.
Suela Poliuretano/Poliuretano Termoplástico.
Horma EEE.
Fabricación Inyección directa al corte.
Casquillo Poliamida, resiste impactos de hasta 101.7 J.
Dieléctrica Resiste hasta 14,000 voltios.
Color Negro con rosa.
Talla 23-26 solo números enteros.
Corte Micropiel.

CALZADO CERTIFICADO NOM 113 - STPS - 2009 PLANTILLA ANTIPENETRACIÓN MX HECHO EN MÉXICO

MOD.

560SG

Tenis de seguridad dieléctrico con sistema BOA y puntera de protección.

Certificación NOM-113-STPS-2009
Tipo de protección Tipo II+III+VI. PP + D + RP.
Plantilla De kevlar, antiperforación.
Suela Hule.
Horma EEE.

Fabricación Pegado.
Casquillo Poliamida, resiste impactos de hasta 101.7 J.
Dieléctrico Resiste hasta 14,000 voltios.
Color Negro con rosa.
Talla 25-30 solo números enteros.
Corte Poliéster.

MOD.

INTREPID 540MX

Tenis de seguridad dieléctrico con puntera de protección y suela antiderrapante.

Certificación NOM-113-STPS-2009
Tipo de protección Tipo II + Tipo III. PP + D.
Plantilla Poliuretano.
Suela Hule.
Horma EEE.

Fabricación Pegado.
Casquillo Poliamida, resiste impactos de hasta 101.7 J.
Dieléctrico Resiste hasta 14,000 voltios.
Color Negro con detalles rosas.
Talla 23-26 solo números enteros.
Corte Poliéster.

MOD.

FLY 500MX

Tenis de seguridad dieléctrico con puntera de protección y suela antiderrapante.

Certificación NOM-113-STPS-2009
Tipo de protección Tipo II + Tipo III. PP + D.
Plantilla Poliuretano.
Suela Poliuretano.
Horma EEE.

Fabricación Pegado.
Casquillo Poliamida, resiste impactos de hasta 101.7 J.
Dieléctrico Resiste hasta 14,000 voltios.
Color Negro con rosa.
Talla 22-26 solo números enteros.
Corte Poliéster.

MOD.

COMBAT 520SG-PP+D

Bota de seguridad dieléctrica con puntera de protección y suela antiderrapante.

Certificación NOM-113-STPS-2009
Tipo de protección Tipo II + Tipo III. PP + D.
Plantilla Poliuretano.
Suela Sintética PU de doble densidad.
Horma EEE.

Fabricación Pegado.
Casquillo Poliamida, resiste impactos de hasta 101.7 J.
Dieléctrica Resiste hasta 14,000 voltios.
Color Negro con gris y detalles en rosa.
Talla 23-26 solo números enteros.
Corte Textil.

CALZADO

MOD.

COMBAT 530SG-B-O

Bota de seguridad para hiking con suela antiderrapante.

Tipo de protección Ocupacional.
Plantilla Poliuretano.
Suela Sintética TR.
Horma EEE.
Fabricación Pegado.
Casquillo No aplica.
Dieléctrica No aplica.
Color Beige con detalles en rosa.
Talla 23-26 solo números enteros.
Corte Textil.

*Este modelo no incluye casquillo (puntera de protección).

MOD.

EXPLORER 530SG-G-O

Bota de seguridad para hiking con suela antiderrapante.

Tipo de protección Ocupacional.
Plantilla Poliuretano.
Suela Sintética TR.
Horma EEE.
Fabricación Pegado.
Casquillo No aplica.
Dieléctrica No aplica.
Color Negro con gris y detalles en rosa.
Talla 23-26 solo números enteros.
Corte Textil.

*Este modelo no incluye casquillo (puntera de protección).

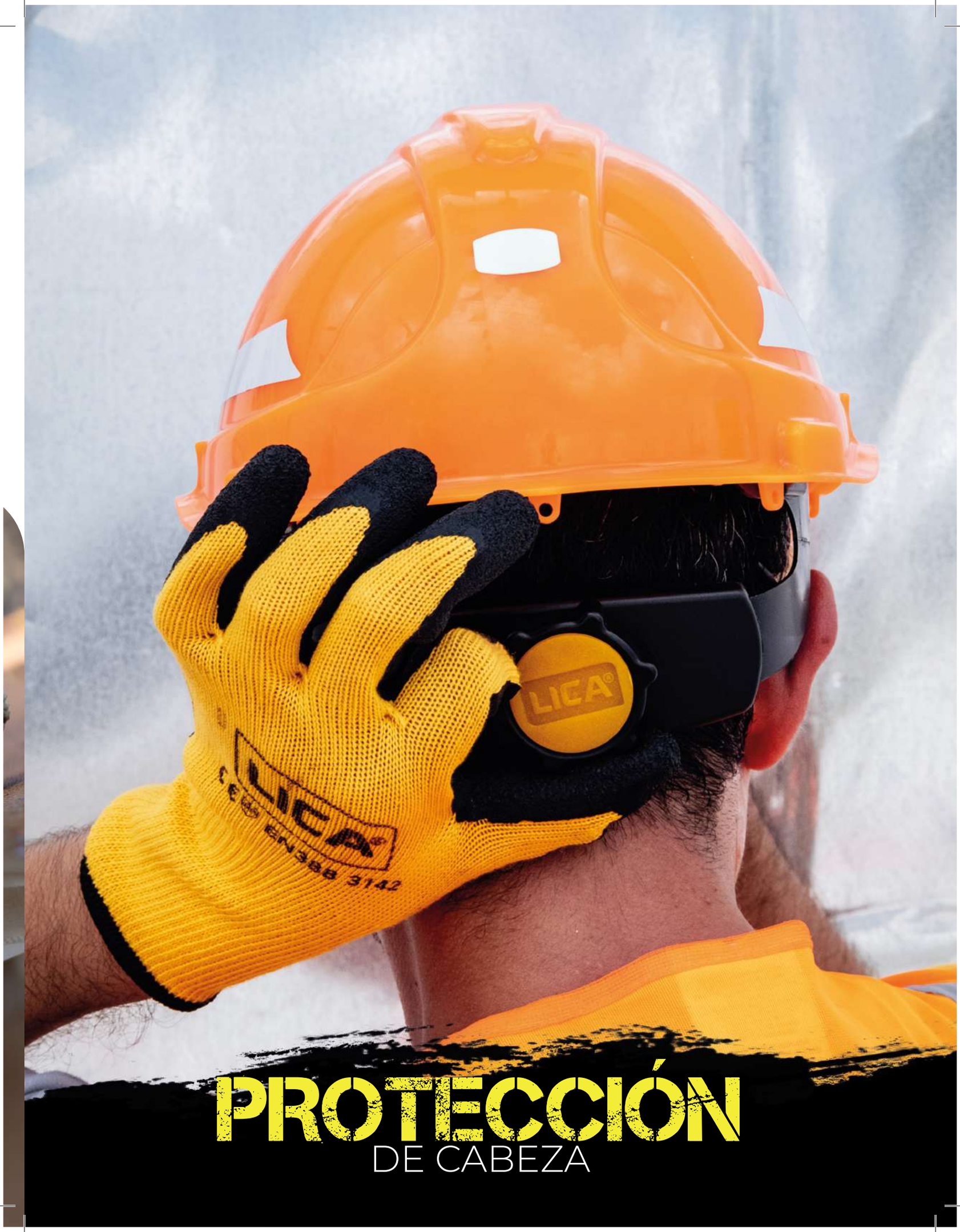

PROTECCIÓN
DE CABEZA

LÍDERES EN LA FABRICACIÓN **DE CASCOS EN MÉXICO**

Fabricamos cascos termoplásticos con ajuste de intervalos o de matraca.

Características: Cascos de seguridad tipo cachucha clase "E" que cumplen con la certificación **ANSI Z89.1-2003** y con la **NOM-115- STPS-1994**. Laterales de 45° para que al momento del impacto el objeto sea desplazado con facilidad.
Ventajas: Diseño totalmente moderno sin dejar a un lado su seguridad. El casco es sumamente ligero para evitar incomodidades. Nuevo diseño en porta orejera para un fácil manejo de la misma. Refuerzo adicional en la parte superior central del casco para soportar impactos de hasta 150 kgs.
Aplicaciones: Debido a la gran protección que brinda nuestro casco, tenemos alta demanda en la rama industrial, obras en construción, lugares en reparación y en todo lugar donde la seguridad del trabajador sea primordial.

1CP-LICA-4B

1CP-LICA-4N

1CP-LICA-4R

1CP-LICA-4Z

1CP-LICA-4V

1CP-LICA-4A

MOD.

1CP-LICA4

Ajuste Intervalos.
Resistencia Impactos de hasta 150 kg.
Suspensión De 4 puntos.
Color Rojo, amarillo, azul, verde, anaranjado y blanco.
Caja máster 55 piezas por color (no mezclados).
Hecho en México.
Peso 45gr.

NOM 115 - STPS - 1994

ANSI American National Standards Institute

MX HECHO EN MÉXICO

1CP-LICA-4MFLUN

1CP-LICA-4MFLUA

1CP-LICA-4MFLUR

1CP-LICA-4MFLUL

MOD.

1CP-LICA-4MFLU

Ajuste Matraca.
Resistencia Impactos de hasta 150 kg.
Suspensión De 4 puntos.
Color Anaranjado, rosa, lima y amarillo.
Caja máster 50 piezas por color (no mezclados).
Hecho en México.
Peso 45gr.

NOM 115 - STPS - 1994 · ANSI American National Standards Institute · MX HECHO EN MÉXICO

1CP-LICA-4MZ

1CP-LICA-4MB

1CP-LICA-4MR

1CP-LICA-4MA

1CP-LICA-4MN

1CP-LICA-4MV

MOD.

1CP-LICA-4M

Ajuste Matraca.
Resistencia Impactos de hasta 150 kg.
Suspensión De 2 o 4 puntos.
Color Rojo, azul, verde, anaranjado, amarillo y blanco.
Caja máster 50 piezas por color (no mezclados).
Hecho en México.
Peso 45gr.

NOM 115 - STPS - 1994 · ANSI American National Standards Institute · MX HECHO EN MÉXICO

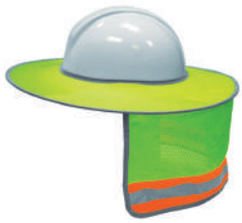

MOD.

HATNUQ

Sombrilla para cascos.
Tela de alta visibilidad con franja reflectante en los bordes.
Protege eficazmente el cuello del sol. Se adapta a la mayoría de los cascos excepto de ala ancha.
Composición 99.5% poliéster, 0.5% hierro.
Presentación Caja de 100 piezas.
Hecho en China.

MOD.

NQ-001

Nuquera de malla amarilla con reflejante.
Protege del daño provocado por los rayos UV del sol. Funciona para cualquier tipo de casco, incluso de ala ancha.
Composición 90% poliéster, 8% polipropileno, 2% policloruro de vinilo.
Ajuste Resorte.
Presentación Caja master con 200 piezas.
Hecho en China.
Peso: 45gr.

MOD.

BARB-001

Barbiquejo para casco de dos puntos.
Brinda mayor estabilidad al casco, evitando caídas con el movimiento. Es elástico adaptable a cualquier tipo o tamaño de cara y cabeza.
Presentación Bolsa con 100 piezas.
Hecho en China.

MOD.

CAPUCHA

Capucha para soldador.
Protege de chispas y rebabas generadas al momento de soldar, evitando quemaduras en la cabeza y en el cuello. Ajuste de cierre por contacto.
Composición 100% mezclilla.
Presentación Caja de 50 piezas.

MOD.

BARB-004

Barbiquejo 4 puntos para casco de seguridad.
Brinda mayor estabilidad al casco, evitando caídas con el movimiento.
Presentación Bolsa con 100 piezas.
Hecho en China.

MOD.

PASAMON-DOBLE

Pasamontañas de tejido doble.
Brinda protección del frío al rostro en ambientes de bajas temperaturas.
Composición Tela polar.
Presentación Paquetes de 24 piezas.

MOD.

PFI

Protector facial.
Visera con ajuste de matraca y mica de policarbonato intercambiable.
Certificación ANSI Z89.1.
Presentación Caja con 25 piezas.
Hecho en China.

MOD.

CDL

Cofia desechable.
Plisada con resorte, ideal para industrias alimentarias, de salud o con altos estándares de higiene.
Composición 100% polipropeno.
Presentación Bolsa con 100 piezas.

MOD.

PF-MALLA

Protector facial.
Protege cara y ojos contra los escombros, madera o hierbas.
Certificación ANSI Z89.1
Ajuste Matraca
Material Malla
Hecho en China.

MOD.

MNL

Malla sanitaria.
Utilizado en la industria alimenticia, en la cuál se requieren altos estándares de salubridad e higiene.
Composición 100% nailon.
Presentación Bolsa con 100 piezas.
Hecho en China.

MOD.

GRSEMI-L

Gorra de semiseguridad.
Con banda reflectante de alta visibilidad y linterna. Concha fabricada en termoplástico ABS (acrilonitrilo, butadieno y estireno) con cojín de EVA. Luz LED en la visera y ajuste de contactel en la parte trasera.
Caja máster Bolsa con 100 piezas.
Hecho en China.

PROTECCIÓN
VISUAL

MOD.

RUNNER-SM-AZ

Lentes mica azul Safety Man.
Fabricado de 100% policarbonato. Cuenta con protección UV400. Antirayaduras y antimpacto. Ahumado con recubrimiento REVO azul y puente nasal ajustable.
Presentación 1 pieza por empaque.
Caja máster 100 piezas.
Hecho en Taiwán.

MOD.

VALQUIRIA-SG-R

Lentes mica marrón-rosa Safety Girl.
Fabricado de 100% policarbonato. Cuenta con protección UV400. Antirayaduras y antimpacto. Ahumado con recubrimiento REVO color rosa.
Presentación 1 pieza por empaque.
Caja máster 100 piezas.
Hecho en Taiwán.

MOD.

TACTIC-SM-N

Lentes mica negra Safety Man.
Fabricado de 100% policarbonato. Cuenta con protección UV385. Antirayaduras y antimpacto. Puente nasal ajustable. Correa elástica incluida.
Presentación 1 pieza por empaque.
Caja máster 100 piezas.
Hecho en Taiwán.

MOD.

LLI04C

Lentes de seguridad.
Mica anti-impacto y anti-rayaduras. 100% policarbonato. Armazón de nailon resistente. Patas flexibles y ajustables.
Presentación 1 pieza por empaque.
Caja máster 200 piezas.
Hecho en China.

MOD.

LLI06C

Lentes de seguridad.
Mica anti-impacto, 100% policarbonato. Campo de visión amplio y libre de armazones, las patas ventiladas del lente, ofrecen frescura y protección.
Presentación 1 pieza por empaque.
Caja máster 200 piezas.
Hecho en China.

ANSI Z 87.1

LLI05C (CLARO)

LLI05O (OSCURO)

MOD.

LLI05

Lentes de seguridad.
Mica anti-impacto y anti-rayaduras. 100% policarbonato. Armazón de nailon resistente. Patas ajustables. Proteccion contra rayos UV.
Presentación 10 piezas.
Caja máster 200 piezas.
Hecho en China.

ANSI Z 87.1

*Si requiere el modelo con mica clara anti-empaño solicitar con la siguiente clave. **LLI05C-AE**

LLI07C-PRO

LLI07O-PRO

MOD.

LLI07

Lentes de seguridad.
Mica anti-impacto y anti-rayaduras, 100% policarbonato, con protección UV. Protege de partículas.
Caja máster 100 piezas.
Hecho en China.

ANSI Z 87.1

LLI01C (CLARO)

LLI010 (OSCURO)

MOD.

LLI01

Lentes de seguridad.
Fabricado de 100% policarbonato. Resistente y durable. Mica interior/exterior, anti-impacto.
Presentación 1 pieza por empaque.
Caja máster 300 piezas.
Hecho en China.

ANSI Z 87.1

*Si requiere el modelo con mica clara anti-empaño solicitar con la siguiente clave. **LLI01C-AE**

LICA-TRAN-I

LICA-NEG-I

MOD.

LICA-TRAN-I

Lentes de seguridad.
Mica anti-impacto y anti-rayadura, 100% policarbonato con protección UV.
Presentación 10 piezas.
Caja máster 200 piezas.
Hecho en China.

ANSI Z 87.1

MOD.

LICA-NEG-I

Lentes de seguridad.
Mica anti-impacto y anti-rayadura, 100% policarbonato con protección UV.
Presentación 10 piezas.
Caja máster 200 piezas.
Hecho en China.

ANSI Z 87.1

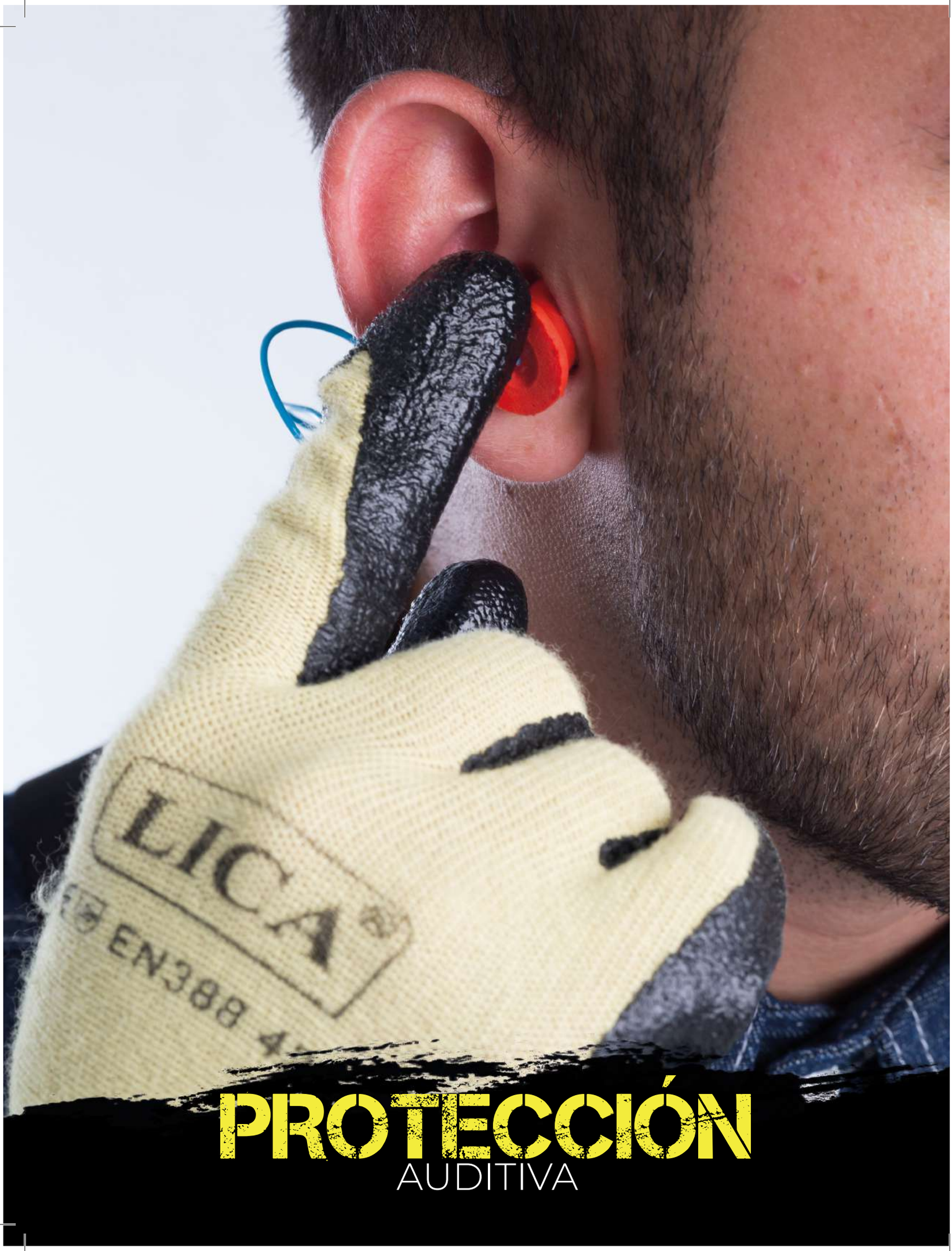

PROTECCIÓN
AUDITIVA

MOD.

TLRI27

Tapón auditivo de cuatro aletas reutilizable.
Contra ruidos de alta frecuencia. Nivel de reducción de ruido 27 dB. Cordón plástico de 62 cm de largo.
Material Elastómero Termoplástico y PVC.
Presentación 100 pares.
Caja máster 1,000 pares.
Hecho en China.

ANSI
S3.19 32dB

MOD.

TL37

Tapones auditivos desechables.
Para ruidos de alta frecuencia y largas jornadas de trabajo. Nivel de reducción de ruido 37 dB. Fabricados en PU-foam. Cordón plástico de 64 cm de largo.
Presentación 100 pares.
Caja máster 1,500 pares.
Hecho en China.

ANSI
S3.19 32dB

MOD.

OAC

Orejera ajustable para casco.
Reducción de ruidos hasta 24 dB. Altura ajustable, almohadillas para mayor confort. Brazos de acero, copa de PVC acolchada con ABS. 100% polietileno.
Caja máster 40 piezas.
Hecho en China.

MOD.

PATO-IMP

Orejera tipo concha.
Cuenta con almohadilla para mayor comodidad. Interior de esponja y almohadilla acolchonada forrada de vinil. Reducción de ruidos hasta 24 dB.
Presentación 10 piezas.
Caja máster 40 piezas.
Hecho en China.

PROTECCIÓN
RESPIRATORIA

NO INCLUYE FILTROS.

MOD.

CHRL200

Respirador de media cara.
Fabricada con material hipoalergénico, correa ajustable y ligero para mayor comfort. Compatible con filtros CHF03. Filtros para gases, vapores, partículas y suministro de aire. Pieza facial no alergénica.
Caja máster 16 pares.
Hecho en China.
Certificación EN140:1998

MOD.

CHML09

Mascarilla plegable contra partículas.
Ofrece un mínimo de 95% de eficiencia de filtración contra aerosoles de sólidos y líquidos que no contengan aceite o produzcan vapores.
Presentación Caja de 20 piezas.
Caja máster 160 piezas.
Hecho en China.

MOD.

CHF03

Cartuchos para CHLR200.
Protección contra gases ácidos y cierto tipo de vapores orgánicos, como cloro, dióxido de cloro, cloruro de hidrógeno, dióxido de azufre, fluoruro de hidrógeno, sulfuro de hidrógeno (solo escape), amoníaco, metilaminas, formaldehído.
Caja máster 30 pares.
Hecho en China.

MOD.

CHML10

Mascarilla para partículas sólidas.
Retiene hasta el 95% de las partículas biológicas. Con ligas de elástico de larga duración.
Presentación Caja de 20 piezas.
Caja máster 160 piezas.
Hecho en China.

MOD.

CHRL6800

Máscara de respirador de cara completa.
Válvula de respiración: a prueba de fuego. Composición plástico + metal. Con una correa de mano de alta elasticidad.
Aplicaciones Pesticidas, desinfección, trabajo con metales.
Certificación EN140:1998 GB2626-2006
Material 100% silicona de grado alimenticio.
Caja máster 6 piezas.

MOD.

CHML11

Mascarilla para partículas sólidas con vácula y clip.
Cuenta con una válvula de exhalación (válvula de aire fresco). Forma convexa antideformante. Bandas elásticas y clip para ajuste a la nariz aseguran un excelente sello.
Presentación Caja de 15 piezas.
Caja máster 120 piezas.
Hecho en China.

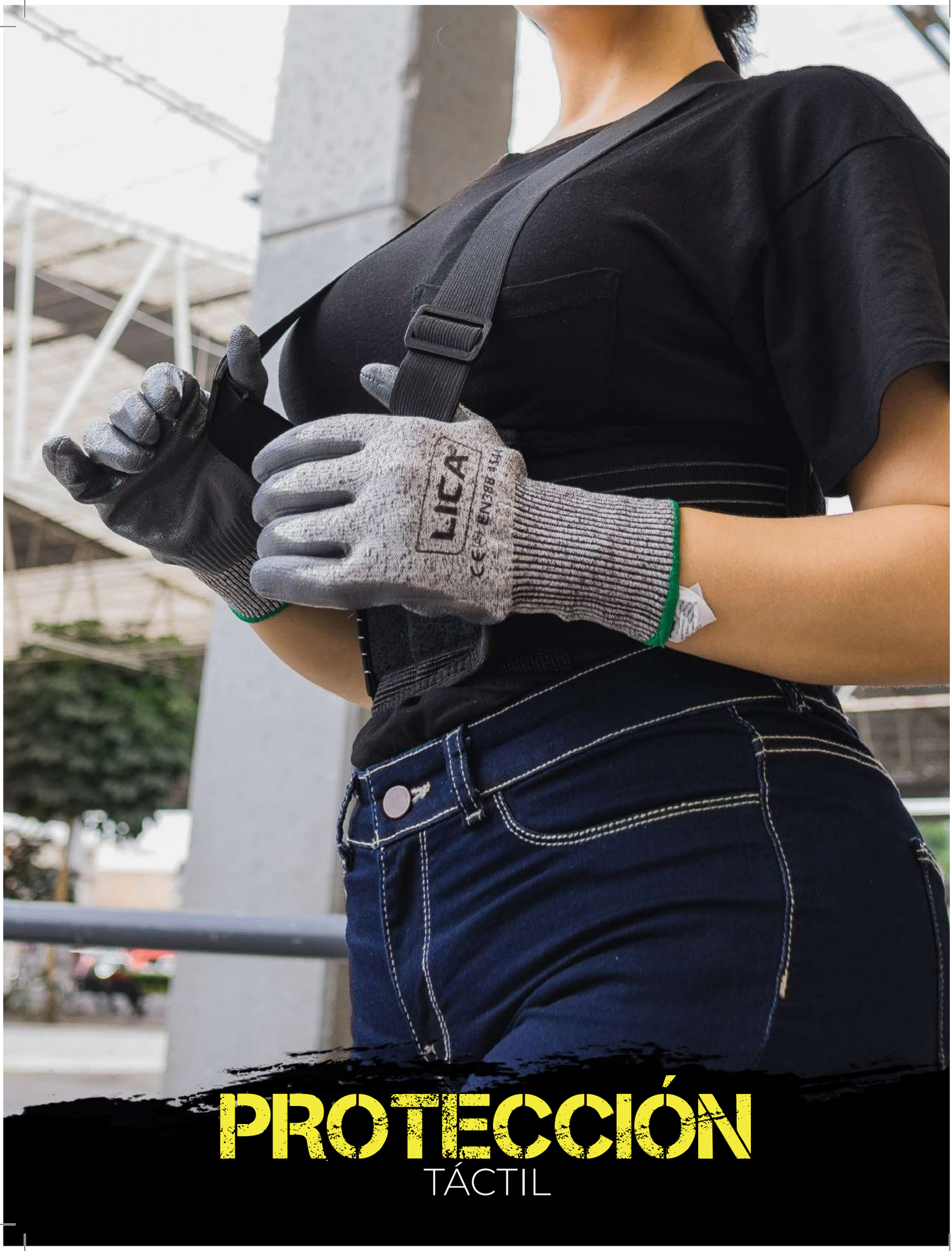

PROTECCIÓN
TÁCTIL

MOD.

GL-HIGHVIS

Guante alta visibilidad.
Refuerzo de PVC en palma y puntas de dedos. Relleno de gel en palma. Punta de dedos con sistema "touch". Ajuste en muñeca de contactel.
Talla Unitalla.
Composición Poliuretano 40%, poliéster spandex 20%, PVC 10%, nailon 30%.
Presentación 6 pares.
Hecho en Pakistán.

PROTECCIÓN IMPACTOS

MOD.

GL-ANTIMPACTO

Guante alta visibilidad.
Refuerzo en palma con interior de gel. Neopreno en la zona de los nudillos. Sistema "touch". Ajuste de contactel en la muñeca.
Talla Unitalla.
Composición Piel de cabra 40%, poliéster 30% y nailon 30%.
Presentación 6 pares.
Hecho en Pakistán.

PROTECCIÓN IMPACTOS

MOD.

GLANTIB10

Guante antivibración y antimpacto con TP3.
Puño de nitrilo espumado y puño tejido de punto ribeteado, sin costuras. Anticorte nivel 5.
Talla 10.
Composición Nitrilo 55%, HPPE 40%, PVC 5%.
Presentación 120 pares.
Hecho en China.

PROTECCIÓN CONTRA CORTES

PROTECCIÓN IMPACTOS

MOD.

GL-MECANIC

Guante para mecánico.
Refuerzo de PVC en palma y puntas. Punta de dedos con sistema "touch". Refuerzo en zona de pulgar. Ajuste en muñeca con contactel.
Talla Unitalla.
Composición Poliuretano 40%, poliéster spandex 20%, PVC 10%, nailon 30%.
Presentación 6 pares.
Hecho en Pakistán.

PROTECCIÓN IMPACTOS

MOD.

GL-ANTISLIP

Guante antiderrapante.
Refuerzo de PVC en palma y puntas. Punta de dedos con sistema "touch". Refuerzo en zona de pulgar. Ajuste en muñeca con contactel.
Talla Unitalla.
Composición Poliuretano 40%, poliéster 30%, nailon 30%.
Presentación 6 pares.
Hecho en Pakistán.

PROTECCIÓN ANTIDESLIZANTE

MOD.

GCC

Guante corto de carnaza.
Talla Unitalla.
Composición Carnaza de res, cosido con hilo de poliéster.
Presentación Atados de 25 pares.

PROTECCIÓN IMPACTOS

HECHO EN MÉXICO

MOD.

GCL

Guante largo de carnaza.
Guante de piel, cosido con hilo de poliéster.
Talla Unitalla.
Composición Carnaza de res, cosido con hilo de poliéster.
Presentación Atados de 25 pares.

HECHO EN MÉXICO

MOD.

B182RG-L

Guante de piel.
Puño de carnaza y resorte con ajuste, para electricista.
Talla Unitalla.
Composición 100% piel de res.
Presentación Atados de 25 pares.

HECHO EN MÉXICO

MOD.

A182RG-L

Guante de piel.
Puño de carnaza para electricista.
Talla Unitalla.
Composición 100% piel de res.
Presentación Atados de 25 pares.

HECHO EN MÉXICO

MOD.

A183RG-L

Guante de piel.
Con ajuste, para electricista.
Talla Unitalla.
Composición 100% piel de res.
Presentación Atados de 25 pares.

HECHO EN MÉXICO

MOD.

B183RG-L

Guante de piel.
Con resorte para operador.
Talla Unitalla.
Composición 100% piel de res.
Presentación Atados de 25 pares.

HECHO EN MÉXICO

MOD.

A190G

Guante de piel de cerdo con puño de carnaza.
Talla Unitalla.
Composición 100% piel de cerdo.
Presentación Atados de 25 pares.

HECHO EN MÉXICO

MOD.

A183C

Guante de piel.
Talla Unitalla.
Ajuste de correa
Composición 100% piel de cerdo.
Presentación Atados de 25 pares.

HECHO EN MÉXICO

MOD.

GLNN

Guante de nailon.
Revestido con nitrilo. Puño tejido de punto ribeteado, sin costuras.
Talla 6-10.
Composición Poliester 55%, nitrilo 45%.
Presentación 120 pares.
Hecho en China.

EN388 4121

USO GENERAL

MOD.

A184RG

Guante mixto.
Con palma de piel y dorso de carnaza.
Talla Unitalla.
Composición 50% carnaza de res, 50% piel de res.
Presentación Atados de 25 pares.

HECHO EN MÉXICO

MOD.

GLANTICUT

Guante anticorte nivel 5.
Puño tejido de punto ribeteado, sin costuras con plama de nitrilo.
Talla 6 - 10.
Composición Nitrilo 55%, nailon 45%.
Caja máster 120 pares.
Hecho en China.

EN388 4544

PROTECCIÓN CONTRA CORTES NIVEL 5

MOD.

A186RG

Guante de piel.
Palma de cuero y dorso de atrás.
Talla Unitalla.
Composición 100% piel de res con refuerzo en palma.
Presentación Atados de 25 pares.

HECHO EN MÉXICO

MOD.

GLNA9

Guante revestido de nitrilo.
Recubrimiento de látex en la palma con doble capa de piel. Puño tejido de punto ribeteado, sin costuras.
Talla 9.
Composición Nitrilo 40%, algodón 60%.
Caja máster 120 pares.
Hecho en China.

EN388 4121

PROTECCIÓN PRODUCTOS CORROSIVOS

MOD.

A187RG

Guantaleta de piel.
Talla Unitalla.
Composición 100% piel de res.
Presentación Atados de 25 pares.

HECHO EN MÉXICO

MOD.

GLPVC9

Guante de algodón.
Ambidiestro, con puntos de PVC en palma y dorso.
Talla 9.
Composición Algodón 35%, poliéster 65%.
Caja máster 120 pares.
Hecho en China.

PROTECCIÓN ANTIDESLIZANTE

MOD.

GLPEND9

Guante japonés.
Recubrimiento de látex rugoso en la palma. Puño tejido de punto ribeteado, sin costuras.
Talla 9.
Composición Poliéster 45%, látex 55%.
Caja máster 120 pares.
Hecho en China.

EN388 3142

MOD.

GLJP9

Guante japonés
Puño tejido de punto ribeteado, sin costuras. Aplicaciones de trabajo liviano.
Talla 9.
Composición Algodón 35%, poliéster 65%.
Caja máster 120 pares.
Hecho en China.

USO GENERAL

MOD.

SG-5400

Guante largo de carnaza para soldador.
Cuenta con forro interno acojinado. Costuras ribeteadas que brindan mayor comodidad.
Talla Unitalla.
Composición Carnaza de res doble engrase. Cosido con hilo de kevlar.
Caja máster 25 pares.
Hecho en China.

PROTECCIÓN ELÉCTRICA

MOD.

GLLATPS10

Guante de lona revestido de hule látex.
Resiste sustancias como aceites, pinturas, derivados del petróleo y grasas.
Talla 10.
Composición Algodón 20%, látex 80%.
Caja máster 120 pares.
Hecho en China.

EN388 2131

PROTECCIÓN PRODUCTOS CORROSIVOS

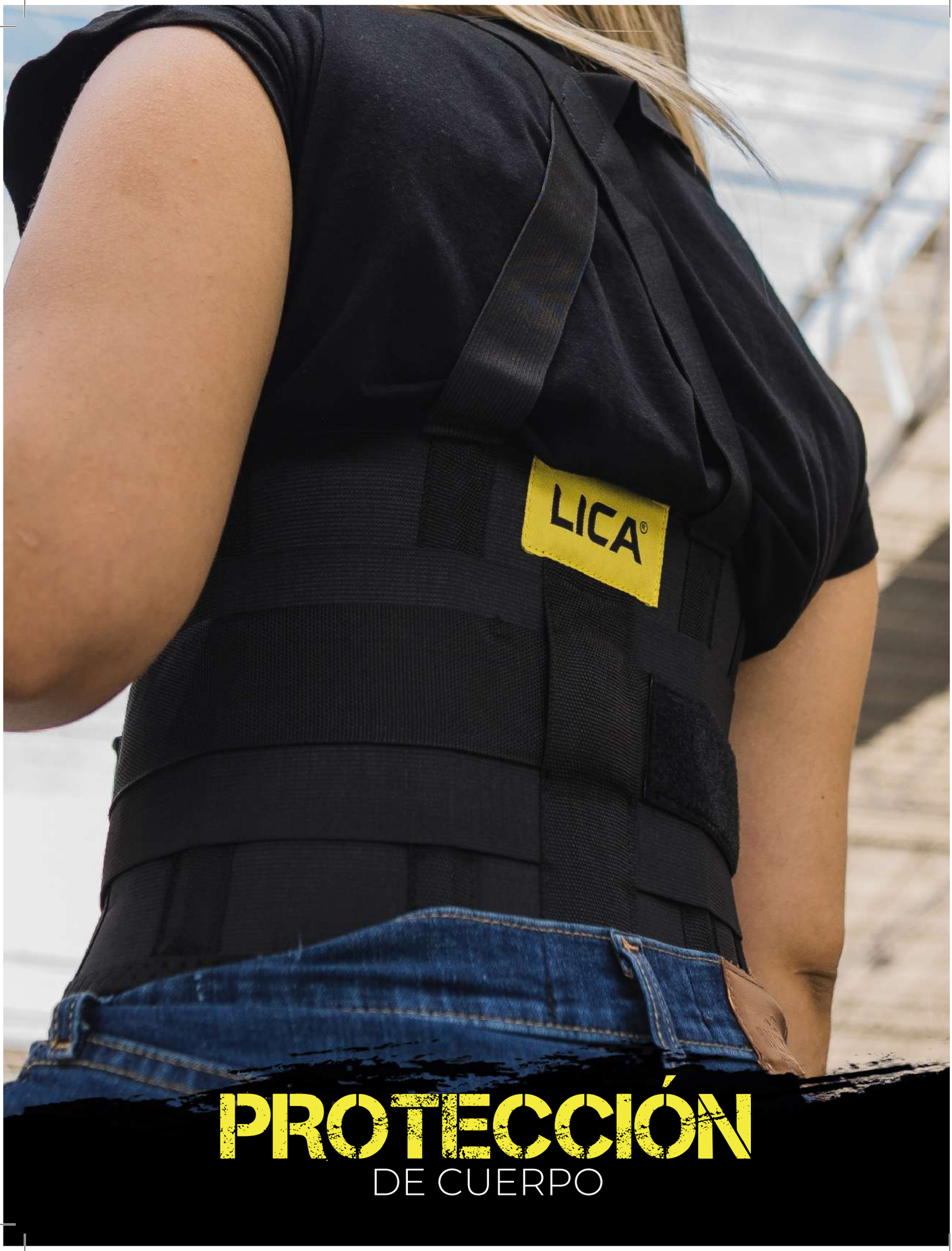

PROTECCIÓN
DE CUERPO

MOD.

FL800

Faja sacrolumbar.
Cierre lateral de gancho y felpa de 4''. Banda elástica en espalda de 8''. Cinco varillas plásticas flexibles. Laterales con elástico de 4'' y 8''. Segundo cinturón elástico de 4'', Tercer cinturón rígido de 2''. Tirantes elásticos y Hebillas ajustables en tirantes.
Tallas CH, M, G, EG, EEG, EEEG.
Caja máster Caja de 24 piezas.

MX HECHO EN MÉXICO

MOD.

FL600

Faja con tirantes y banda elástica de alta visibilidad.
Cierre lateral de gancho y felpa de 4''. Banda elástica en espalda de 8''. Laterales con elástico 4'' y 8''. Segundo cinturón elástico de 4'', Tercer cinturón rígido de 2''. Tirantes elásticos 1 1/4. Hebillas ajustables en tirantes.
Tallas CH, M, G, EG, EEG.

MX HECHO EN MÉXICO

MOD.

FV

Faja de vaqueta.
Cinturón ergonómico preciso y cómodo, de uso industrial. Hecha con cuero.
Tallas CH, M, G, EG, EEG.
Caja máster Caja de 12 piezas de la misma talla.

MX HECHO EN MÉXICO

MOD.

CLR2001

Chaleco de malla con reflejante.
Chaleco de malla con material reflectante.
Talla Unitalla.
Color Azul, verde, anaranjado, rojo, negro y amarillo.
Composición 100% poliéster.
Caja máster 100 piezas por color.
Hecho en China.

MOD.

CLR3001

Chaleco de alta visibilidad.
Broche al frente de contactel y tiras reflejantes.
Talla Unitalla.
Color Amarillo lima, rosa, verde y anaranjado.
Composición 100% poliéster.
Caja máster 100 piezas por color.
Hecho en China.

MOD.

CLR4001

Chaleco rescatista con reflejante, bolsas, portagafete y cierre.
Ayuda a mejorar la visibilidad del usuario en condiciones nocturnas o con poca luz.
Talla Unitalla.
Color Amarillo lima y anaranjado.
Composición 100% poliéster.
Caja máster 100 piezas por color.
Hecho en China.

MOD.

CLR5000

Chaleco para rescatista con reflejante.
Zipper delantero, con 2 bolsas para transportar artículos personales, área para credencial, celular o radio.
Talla Unitalla.
Color Azul, verde, anaranjado, rojo, negro, verde lima y beige.
Composición 100% poliéster.
Caja máster 100 piezas por color.
Hecho en China.

MOD.

CTB100

Chaleco tipo brigadista.
Con cierres para mayor seguridad, dos frontales y uno en la parte trasera. Cuenta con 4 bolsillos delanteros y uno posterior.
Talla Unitalla.
Color Amarillo, rojo, azul, verde, negro, beige y anaranjado.
Composición 100% algodón.

HECHO EN MÉXICO

MOD.

CTB200 NUEVO

Chaleco tipo brigadista.
Con cierres para mayor seguridad, dos frontales y uno en la parte trasera. Cuenta con 4 bolsillos delanteros y dos posteriores.
Talla Unitalla.
Color Gris, rojo, Amarillo, Verde, Azul, Vino tinto, rosa, Beige y Negro.
Composición 100% algodón.

HECHO EN MÉXICO

MOD.

CLREF

Tirantes reflejantes.
Talla Unitalla.
Color Verde, rosa y anaranjado.
Presentación 1 pieza empacada en bolsa plástica individual.
Hecho en China.

MOD.

ROD-01

Rodilleras de seguridad.
Con sistema absorbe impactos. Cuenta con fundas y almohadillas para amortiguar golpes y caídas.
Composición 80% poliéster, 20% polipropileno.
Caja máster 24 pares.
Hecho en China.

MOD.

ROD-02

Rodilleras de seguridad.
Con sistema absorbe impactos. Amortigua golpes y caídas, previniendo lesiones en cualquier parte o tejido.
Composición 80% poliéster, 20% polipropileno.
Caja máster 24 pares.
Hecho en China.

MOD.

ROD-03

Rodilleras con cápsula.
Con cápsula para trabajos industriales. EVA de 10 mm para mayor comodidad. Ajuste con correas elásticas 38 mm de ancho.
Caja máster 24 pares.
Hecho en China.

MOD.

COD-03

Coderas con cápsula.
Para trabajos industriales. EVA de 10 mm para mayor comodidad. La cápsula de hule brinda antiderrapancia. Ajuste con correas elásticas 20 mm de ancho.
Caja máster 24 pares.
Hecho en China.

MOD.

MAB

Mandil contra ácidos.
Fabricado en lona resistente de nailon fortoflex, color blanco y con cintas de ajuste.
Medidas 68 x 100 cm.
Composición 100% nailon.
Caja máster 20 piezas.

HECHO EN MÉXICO

MOD.

MPC

Mandil de carnaza.
Protege de las chispas y el calor que se generan al soldar. Resistente y flexible.
Medidas 76 x 49 cm.
Composición 100% carnaza de res curtida al cromo con doble engrase.
Caja máster 20 piezas.

HECHO EN MÉXICO

MOD.

MSB

Mandil de vinil.
Con cintas de ajuste ideal para trabajos rudos donde se necesite protección contra agua.
Medidas 69 x 90 cm.
Composición 100% PVC.
Caja máster 20 piezas.

HECHO EN MÉXICO

MOD.

MANDIL MEZC

Mandil de mezclilla.
Resistente a salpicaduras, ligero y cómodo para el soldador, contiene bolsa en frente.
Medidas 57 x 77 cm.
Composición 100% algodón con hilo de poliéster calibre 60.
Caja máster 20 piezas.

HECHO EN MÉXICO

MOD.

CHAQUETIN

Chaquetin para soldador.
Resistente y flexible. Previene quemaduras por salpicaduras ocasionadas por soldar.
Talla Unitalla.
Composición 100% algodón.
Caja máster 20 piezas.

HECHO EN MÉXICO

MOD.

ODL

Overol desechable con resortes en tobillos, muñecas, gorro, espalda baja y con cierre de solapa.
Protege de salpicaduras de líquidos o químicos en general. Diseño ergonómico y holgado.
Tallas M, G, EG, EEG, EEEG.
Composición 80% polipropileno, 20% polietileno.
Caja máster 50 piezas.
Hecho en China.

MOD.

CUBZAP

Cubre zapato desechable.
Recomendado para hospitales, industria alimentaria, quirófanos, laboratorios, etc.
Composición 100% polipropileno.
Caja máster 50 pares.
Hecho en China.

MOD.

CUB ZAP ANTI

Cubre zapato desechable antiderrapante.
Cuenta con un diseño y textura en la planta que evita el deslizamiento con el suelo.
Composición 100% polipropileno.
Caja máster 50 pares.
Hecho en China.

MOD.

POLAINA-AMARRE

Polaina de carnaza.
Carnaza de res curtida al cromo al 5%.
Cuenta con correas de ajuste traseras, protegiendo el calzado de las quemaduras generadas por las chispas que salen proyectadas.
Grosor 1,2 a 1,6 mm.
Uso Brinda una excelente protección contra el riesgo de proyecciones de metal fundido o partículas incandescentes producidas durante operaciones de soldadura.
Presentación 1 par por empaque.

MX HECHO EN MÉXICO

MOD.

MAN

Mangas de carnaza.
De res curtida al cromo con doble engrase.
Resistente y flexible.
Talla Unitalla.
Composición 100% carnaza de res.
Caja máster Atados de 10 pares.

MX HECHO EN MÉXICO

MOD.

MANGA MEZC

Mangas de mezclilla.
Protege de las chispas y el calor que se generan al momento de soldar. Resistente y flexible.
Talla Unitalla.
Composición 100% algodón.
Caja máster 20 pares.

MX HECHO EN MÉXICO

MOD.

JSPHV-L

Impermeable alta visibilidad.
Chamarra con capucha, cierre, botones plásticos y reflejantes. Pantalón con ajuste de resorte y doble refuerzo en tiro.
Tallas G.
Composición 80% PVC, 20% poliéster.
Caja máster 25 conjuntos.
Hecho en China.

MOD.

JSPIL

Impermeable amarillo.
Chamarra con capucha, cierre, botones plásticos y reflejantes. Pantalón con ajuste de resorte y doble refuerzo en tiro.
Tallas M, G, EG, EEG.
Composición 80% PVC, 20% poliéster.
Caja máster 20 conjuntos.
Hecho en China.

MOD.

JSPIL BLUE

Impermeable azul.
Chamarra con capucha, cierre, botones plásticos y reflejantes. Pantalón con ajuste de resorte y doble refuerzo en tiro.
Tallas G, EG.
Composición 80% PVC, 20% poliéster.
Caja máster 20 conjuntos.
Hecho en China.

MOD.

PIL LIGERO

Impermeable portable.
Tipo poncho. Gorro de ajuste, fácil de transportar. Incluye bolsa portátil.
Talla Unitalla.
Composición 100% PVC.
Caja máster 50 piezas.
Hecho en China.

MOD.

PIL

Impermeable capamanga.
Con gorro, tipo poncho con broches laterales.
Talla Unitalla.
Composición 80% PVC, 20% poliéster.
Caja máster 25 piezas.
Hecho en China.

MOD.

PIL BLACK

Impermeable capamanga.
Con gorro, tipo poncho con broches laterales.
Talla Unitalla.
Composición 80% PVC, 20% poliéster.
Caja máster 25 piezas.
Hecho en China.

MOD.

GIL

Impermeable tipo gabardina.
Sellado en alta frecuencia, con botones plásticos para evitar la oxidación. Reflejantes de alta visibilidad.
Tallas M, G, EG, EEG.
Composición 80% PVC, 20% poliéster.
Caja máster 25 piezas.
Hecho en China.

MOD.

GIL-NARANJA

Impermeable tipo gabardina.
Sellado en alta frecuencia, con botones plásticos para evitar la oxidación. Reflejantes de alta visibilidad.
Talla G.
Composición 80% PVC, 20% poliéster.
Caja máster 25 piezas.
Hecho en China.

MOD.

GIL TRANSPARENT-L

Impermeable tipo gabardina.
De manga larga y capucha. Con bolsas en los costados. Translúcido.
Talla G.
Composición 100% PVC.
Caja máster 25 piezas.
Hecho en China.

PROTECCIÓN
DE ALTURA

MOD.

ARN-LV-L

Arnés con anillo D dorsal.
Tiene un amortiguador de impacto con cuerda de nailon de 1/2" de diámetro.
Incluye con línea de vida.
Composición 100% poliéster.
Caja máster Caja de 10 piezas.
Hecho en China.

ANILLO "D" EN ESPALDA | HEBILLAS RÁPIDA CONEXIÓN | CORREAS DE PECHO Y PIERNAS

ANSI-Z359.1-1992

CERTIFICACIÓN EN:358-1999

CE-EN:361-2002

MOD.

ARN-L

Arnés con anillo D dorsal.
Fabricado en banda de 1 3/4 de ancho. Anillo "D" deslizable en la espalda. Correas de pecho y piernas ajustables. Disponible con hebillas de machuelo.
Composición 100% poliéster.
Presentación Caja de 10 piezas.
Hecho en China.

ANILLO "D" EN ESPALDA | HEBILLAS RÁPIDA CONEXIÓN | CORREAS DE PECHO Y PIERNAS

ANSI-Z359.1-1992

CERTIFICACIÓN EN:358-1999

CE-EN:361-2002

Dieléctrico

Dieléctrico

MOD.

ARN-DIELEC-L

Arnés dieléctrico con anillo D dorsal.
Con herrajes dieléctricos. Fabricados en banda de 1 3/4 de ancho. Anillo "D" deslizable en la espalda. Correas de pecho y piernas ajustables.
Composición 100% poliéster.
Caja máster Caja de 10 piezas.
Hecho en China.

ANILLO "D" EN ESPALDA | HEBILLAS RÁPIDA CONEXIÓN | CORREAS DE PECHO Y PIERNAS

ANSI-Z359.1-1992

CERTIFICACIÓN EN:358-1999

CE-EN:361-2002

MOD.

ARN-5A-L

Arnés con 5 anillos D.
1 anillo D dorsal deslizable, 2 anillos D en laterales, 2 anillos D ventral.
Fabricado en banda de 1 3/4 de ancho. Anillos de posicionamiento.
Cubre el sistema contra caídas, el de rescate y suspensión.
Composición 100% poliéster.
Caja máster Caja de 10 piezas.
Hecho en China.

ANILLO "D" EN ESPALDA
HEBILLAS RÁPIDA CONEXIÓN
CORREAS DE PECHO Y PIERNAS

ANSI-Z359.1-1992

CE-EN:361-2002

CERTIFICACIÓN EN:358-1999

Retardante de fuego

MOD.

ARN-ARAMIDA

Arnés de kevlar retardante de fuego.
1 anillo "D" en la parte trasera con ajuste de 5 puntos. Resiste hasta >23° C.
Composición 100% poliéster.
Caja máster Caja de 10 piezas.
Hecho en China.

ANILLO "D" EN ESPALDA
HEBILLAS RÁPIDA CONEXIÓN
CORREAS DE PECHO Y PIERNAS

ANSI-Z359.1-1992

MOD.

ARN-3AX

Arnés estilo X con 3 anillos.
Con 1 anillo D dorsal deslizable, 2 anillos D en laterales, 1 anillo D esternal.
Color amarillo que facilita supervisión a distancia. Correa ajustable en el pecho, hombros y muslos. Con hebillas de metal y una correa para sentarse que brinda mayor comodidad. Herrajes de acero.
Composición 100% poliéster.
Hecho en China.

ANILLO "D" EN ESPALDA
HEBILLAS RÁPIDA CONEXIÓN
CORREAS DE PECHO Y PIERNAS

ANSI-Z359.1-1992

CE-EN:361-2002

MOD.

ARN-CONF-L

Arnés acolchado.

1 anillo "D" en zona de espalda con almohadilla confortable, 2 presillas en el pecho y los muslos para ajuste fácil y cómodo, 2 anillos "D" en los laterales de la cintura, almohadilla en cintura, zona de hombros y muslos.

Composición 100% poliéster.

Caja máster Caja de 5 piezas.

Hecho en China.

ANILLO "D" EN ESPALDA

HEBILLAS RÁPIDA CONEXIÓN

CORREAS DE PECHO Y PIERNAS

ANSI-Z359.1-1992

CE-EN:361-2002

MOD.

C-ANI-2

Cinto con respaldo y anillo "D".

Sistema de posicionamiento, banda de poliéster alta tenacidad de 1 3/4" de ancho con dos anillos "D".

Composición 100% poliéster.

Caja máster Caja de 20 piezas.

Hecho en China.

CINTURÓN DE RESPALDO

CABLE DE SEGURIDAD

ANSI-Z359.1-2014

CE-EN:361-2002

CERTIFICACIÓN EN:358-1999

MOD.

C-ANI-3

Cinto con respaldo y anillo "D".

Sistema de posicionamiento en costado y espalda, cinturón con hebilla de machuelo forjada y banda con bordes absorbentes para mayor comodidad.

Composición 100% poliéster.

Caja máster Caja de 20 piezas.

Hecho en China.

CINTURÓN DE RESPALDO

CABLE DE SEGURIDAD

ANSI-Z359.1-2014

CE-EN:361-2002

CERTIFICACIÓN EN:358-1999

MOD.

LRL-2M

Línea de vida retráctil.

ABS de alta resistencia, longitud de trabajo 2 m, distancia máxima de detención 1010 mm. Fuerza máxima de detención 4 KN, una capacidad (CE): 100 kg.

Composición Polímero ABS.

MAYOR DURABILIDAD

CE-EN:360-2002

MOD.

LRL-6M

Línea de vida retráctil.

ABS de alta resistencia, longitud de trabajo 6 m, distancia máxima de detención 1010 mm. Fuerza máxima de detención 4 KN, una capacidad (CE): 100 kg.

Composición Polímero ABS.

MAYOR DURABILIDAD

CE-EN:360-2002

MOD.

LVB-1.8

Cable de nailon banda 1".
Longitud 1.83 mts. Fabricados con ganchos de acero de doble seguro en ambos extremos. No debe usarse para evitar caídas.
Composición Nylon y acero.
Caja máster Caja de 20 piezas.
Hecho en China.

MAYOR DURABILIDAD

ANSI-Z359.1-2014

CE-EN:361-2002
CERTIFICACIÓN EN:358-1999

MOD.

LVC-1.8

Cable de seguridad.
Longitud de 1.83 mts. Cuerda de nailon de 1/2" de diámetro, (cuerda de 5/8" de diámetro opcional). Acero con mecanismo de doble seguro.
Composición Nylon y acero.
Caja máster Caja de 20 piezas.
Hecho en China.

MAYOR DURABILIDAD

ANSI-Z359.1-2014

MOD.

PFL

Punto fijo.
De 90 cm, con dos argollas "D". Anillo fabricado en acero con recubrimiento de zinc y bicarbonato, fuerza promedio de caída de 900 lbs.
Composición Nylon y acero con zinc.
Caja máster Caja de 20 piezas.
Hecho en China.

MAYOR DURABILIDAD

ANSI-Z359.1-2014

MOD.

C-ARN-L

Amortiguador de impacto.
Con una longitud de 1.83 m y una ampliación máxima de 42", este amortiguador ofrece una capacidad de carga de hasta 100 kg. Su fuerza máxima de caída de 408 kg (900 LB) asegura una respuesta efectiva en situaciones críticas.
Composición Poliéster y acero.
Caja máster Caja de 20 piezas.
Hecho en China.

MAYOR DURABILIDAD

ANSI-Z359.1-2014

MOD.

B-ARN-L

Amortiguador de impacto.
Con longitud de 1.83m, capacidad de 310 lbs (140 kg) y una fuerza máxima de detención de 4KN (900 LB ó 400 kg). Ganchos de acero en los extremos, con doble seguro.
Composición Nylon y acero.
Caja máster Caja de 20 piezas.
Hecho en China.

MAYOR DURABILIDAD

MOD.

B2-ARN-L

Amortiguador de impacto.
De banda plana con doble brazo estándar. Longitud de 1.83 m y una capacidad de soporte de 310 lbs (140 kg). Su función específica es disipar la energía generada en una caída.
Composición Poliéster y acero.
Caja máster Caja de 20 piezas.
Hecho en China.

MAYOR DURABILIDAD

MOD.

LVB-1GG

Línea de vida con banda elástica.
Con una longitud de 1.83 m, capacidad de 310 lbs (140 kg) y una fuerza máxima de detención de 4 KN (900 lb ó 400 kg), tiene un gancho con sistema de seguridad que resiste hasta 3600 lbs. Banda elástica de 45 mm de ancho.
Caja máster Caja de 20 piezas.
Hecho en China.

MAYOR DURABILIDAD

ANSI American National Standards Institute
ANSI-Z359.1-2014

MOD.

LVB-ARAMIDA

Banda elástica de kevlar.
Con una longitud de 1.83 m (extendida) y 1.3 m (retraída). Cuenta con un amortiguador y gancho tipo americano para garantizar una conexión segura. Los accesorios metálicos son resistentes al arco eléctrico, brindando una protección adicional en entornos eléctricos.
Hecho en China.

MAYOR DURABILIDAD

MOD.

LVL-10

Línea de vida con gancho de seguridad.
Capacidad 3.1 lbs (140 kg). Longitud 10 mts.
Composición Poliéster.
Caja máster Caja de 10 piezas.
Hecho en China.

MAYOR DURABILIDAD

ANSI American National Standards Institute
ANSI-Z359.1-2014

MOD.

LVB-2GG

Línea de vida.
Cuenta con una banda de poliéster de 25 mm de ancho, brinda una solución robusta para entornos de trabajo en altura. Su longitud es de 150 cm a 2 metros, equipada con un amortiguador de impacto y doble gancho con apertura de 2". Su resistencia es de hasta 23 KN, y su capacidad de soporte es de 900 lbs (408 kg) en una distancia límite de caída libre de 6.5 ft (2 m).
Composición Poliéster.
Caja máster Caja con 10 piezas.
Hecho en China.

MAYOR DURABILIDAD

MOD.

SJT-15

Sujeta herramientas.
Cuenta con una medida precisa de 4.6 x 60 mm en su ancho y una resistencia de carga de 5 lbs, asegurando una sujeción firme y confiable para tus herramientas esenciales. Longitud de 15 mm. 11.5+58+11.5 cm. Ideal para trabajos de construcción, trabajo en andamios, limpieza y reparación de edificios, torres de telefonía, electricidad, etc.
Caja máster Caja de 10 piezas.
Hecho en China.

MAYOR DURABILIDAD

ANSI American National Standards Institute
ANSI-Z359.1-2014

CE
CE-EN:361-2002
CERTIFICACIÓN EN:358-1999

MOD.

GR101

Agarra soga de 14 mm.
Aleación de acero.
Resistencia 16 KN.
Composición Acero #45.
Caja máster Caja con 30 piezas.
Hecho en China.

MAYOR DURABILIDAD

MOD.

LICA-KIT

Mochila con kit de seguridad en las alturas.

Incluye
1- Arnés de seguridad (ARN-L).
2- Línea de vida con amortiguador (B-ARN-L).
3- Punto fijo (PFL).
Durabilidad habitual de 5 años.
Caja máster 10 kits.

ANILLO "D" EN ESPALDA

HEBILLAS RÁPIDA CONEXIÓN

CORREAS DE PECHO Y PIERNAS

CINTURÓN DE RESPALDO

CABLE DE SEGURIDAD

MAYOR DURABILIDAD

ANSI-Z359.1-1992

CERTIFICACIÓN
EN:358-1999

**CE-
EN:361-2002**

UNIFORMES

MOD.

CAM-MEZ-REF

Camisa de mezclilla manga larga.
De 7.5 onzas. Cuenta con cintas reflejantes para dar visibilidad al usuario en condiciones de poca luz.
Talla CH, M, G, EG, EEG.
Composición 100% algodón.
Caja máster 20 piezas por talla.

MX HECHO EN MÉXICO

MOD.

CAM-MEZ-L

Camisa de mezclilla.
Camisa de mezclilla para proteger el cuerpo de cualquier inclemencia, chispas y rebabas. De 7.5 onzas.
Talla CH, M, G, EG, EEG.
Composición 100% algodón.
Caja máster Caja de 20 piezas por talla y tipo.

MX HECHO EN MÉXICO

CAM100AD **CAM100BD**

MOD.

CAM100

Camisa manga larga.
Tejido absorbente, ajuste amplio en hombros y en el largo de mangas, apertura de la manga abovedada, manga ancha.
Talla CH, M, G, EG, EEG.
Composición 100% algodón.
Caja máster Caja de 20 piezas por talla y color.

MX HECHO EN MÉXICO

POLOHVA-ML POLOHVN-ML

MOD.

POLOHV-ML

Playera polo manga larga.
Playera de manga larga unisex con bandas reflectantes de alta visibilidad. Ideal para guía de tráfico, ciclismo, construcción.
Talla CH, M, G, EG.
Composición 100% poliéster.

MX HECHO EN MÉXICO

MOD.

BAB/100

Bata blanca.
Fabricada en algodón +/- 270 gr en tejido blanco. Cierres con botón nácar. Diseño unisex, para laboratorio, con 3 bolsas.
Talla CH, M, G, EG, EEG.
Composición 100% algodón.
Caja máster 20 piezas por talla.

MX HECHO EN MÉXICO

MOD.

BAA/100

Bata industrial.
Manga corta, doble costura y 3 bolsas con botón oculto.
Talla CH, M, G, EG, EEG.
Composición 100% algodón.
Caja máster 20 piezas por talla.
Color: Azul marino

MX HECHO EN MÉXICO

MOD.

CHAMARRA
Y PANTALÓN PARA FRÍO

Chamarra y pantalón.
Lana sintética que forma una barrera térmica. Recomendado para trabajar en condiciones de frío de hasta -30° C, ideal para empacadoras de carnes, cuartos fríos, vigilantes, etc.
Tela exterior 100% nailon impermeable.
Talla CH, M, G, EG para chamarra y CH, M, G, EG para pantalón.
Caja máster 4 juegos por caja.
*Se venden por separado

MX HECHO EN MÉXICO

MOD.

PANT-PREMIUM

Pantalón tipo cargo.
Tela de refuerzo en rodillas para uso de rodilleras.
Incluye 3 bolsas laterales, 2 reversas y un anillo D en la parte frontal.
Cuenta con etiqueta de seguridad al interior para registrar datos de contacto en caso de emergencia.
Talla 30-32-34-36-38-40-42-44-46-48-50.
Composición 80% poliéster, 20% algodón.
Color Negro.
Caja máster 20 piezas por talla.
Hecho en China.

MOD.

PANT-CARGO

Pantalón tipo cargo.
Costuras reforzadas, bolsas traseras y laterales tipo cargo. Cuenta con tela doble a la altura de las rodillas para colocar rodilleras.
Talla 30-32-34-36-38-40-42-44-46-48-50.
Composición 80% poliéster, 20% algodón.
Color Gris.
Caja máster 20 piezas por talla.
Hecho en China.

MOD.

PANT-DENIM

Pantalón de mezclilla.
Mezclilla 14 onzas, lavado y suavisado. Corte vaquero con cierre y herrajes metálicos. Cuenta con costuras reforzadas.
Talla 28-30-32-34-36-38-40-42-44-46-48-50.
Composición 100% algodón.
Color Azul.
Caja máster 30 piezas por tallas.

MX HECHO EN MÉXICO

MOD.

CARGO-AZ

Pantalón tipo cargo.
7 bolsas multiusos, brinda comodidad y resistencia a la vez. Etiqueta de seguridad al interior para señalar datos de contacto.
Talla 30-32-34-36-38-40-42.
Composición 100% algodón.
Color Azul oxford.
Caja máster 20 piezas por talla.
Hecho en China.

MOD.

PANT-DAMA

Pantalón de mezclilla para dama.
Mezclilla de 8 onzas. Lavado y suavisado. Corte vaquero con cierre y herrajes metálicos. Cuenta con costuras reforzadas.
Talla 3-5-7-9-11-13-15-17.
Strech 5%
Composición 100% algodón.
Color Azul.
Caja máster 30 piezas por tallas.

MX HECHO EN MÉXICO

MOD.

PANT-DENIM-R

Pantalón de mezclillacon reflejante.
Mezclilla de 14 onzas. Corte vaquero con cierre y herrajes metálicos. Cuenta con costuras reforzadas.
Talla 30-32-34-36-38-40-42-44-46-48-50.
Composición 100% algodón.
Color Azul.
Caja máster 30 piezas por tallas.

MX HECHO EN MÉXICO

MOD.

OVE100NRG

Overol naranja de manga larga con reflejante.
Talla CH-MD-G-EG-2EG.
Composición 100% algodón.
Caja máster 20 piezas por talla.

MX HECHO EN MÉXICO

MOD.

OVE100RA

Overol azul de manga larga con reflejante.
Talla CH-MD-G-EG-2EG.
Composición 100% algodón.
Caja máster 20 piezas por talla.

MX HECHO EN MÉXICO

OVE100N

OVE100A

MOD.

OVE100

Overol industrial de manga larga.
Talla CH-MD-G-EG-2EG.
Composición 100% algodón.
Caja máster Caja de 15 y 10 piezas por talla.

MX HECHO EN MÉXICO

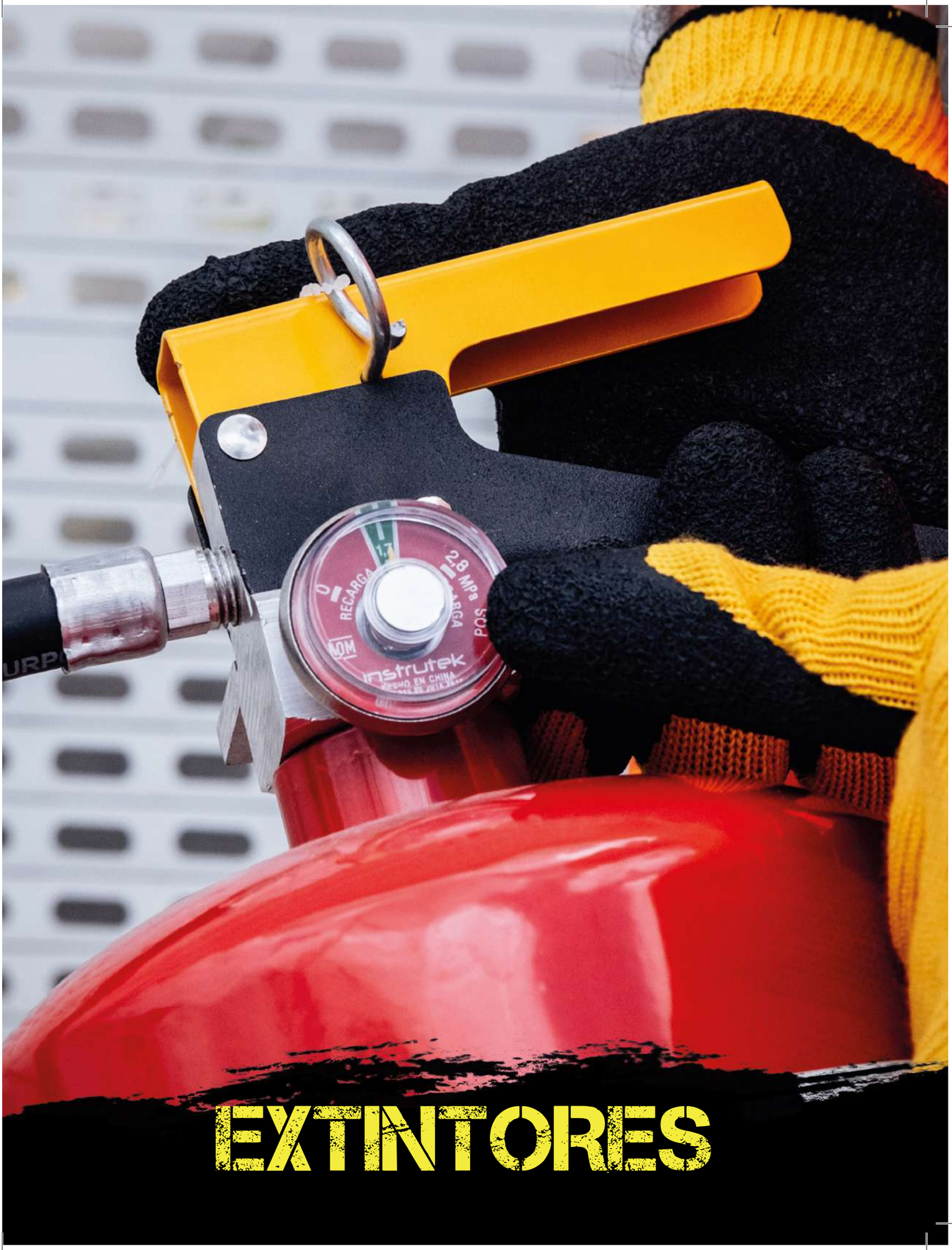

EXTINTORES

Extintor 9 Kg.
Clave: EXTINTOR9

Extintor 6 Kg.
Clave: EXTINTOR6

Extintor 4.5 Kg.
Clave: EXTINTOR4.5

Extintor 2 Kg.
Clave: EXTINTOR2

Extintor 1 Kg.
Clave: EXTINTOR1

MOD.

EXTINTORES

Agente extintor polvo químico seco ideal para fuegos.

Composición Polvo químico seco ABC.
A. Papel, basura y madera.
B. Líquidos y grasas.
C. Equipo eléctrico.
Presentación Uno por caja en cualquier tamaño.
1 Siempre recargue el extintor después de ser utilizado, con su distribuidor autorizado (use solamente químico seco y nitrógeno).
2 Verifique mensualmente que el indicador de presión marque en el centro del manómetro (área verde).
3 Inspeccione que el sello de garantía esté intacto y que las boquillas no estén obstruidas.
4 Temperatura de operación -5 °C a 49 °C.
5 Precaución: no perforar el cilindro y no exponer el extintor al fuego directo.

ACCESORIOS

MOD.

050-059

Esponja abrillantadora.
Esponja abrillantadora con ceras naturales para calzado de cuero. Brillo en una sola pasada. Larga duración.
Caja máster Caja de 6 piezas.

MOD.

BOTIQUÍN

Caja para botiquín.
Dimensiones
Chico: 29 cm x 22.5 cm x 13 cm. Grande: 36.5 cm x 26 cm x 13 cm.
Caja máster botiquín grande 10 piezas.
Caja máster botiquín chico 16 piezas.

MOD.

050-058

Esponja limpiadora.
Esponja limpiadora con ceras naturales para calzado de ante, nobuk y gamuza. Brillo en una sola pasada. Larga duración.
Caja máster Caja de 6 piezas.

MOD.

CERA LÍQUIDA

Cera líquida para calzado.
Producto líquido para renovar el color del calzado de piel.
Caja máster Caja de 6 piezas.

MOD.

050-056

Esponja para pieles.
engrasadas Esponja limpiadora con ceras naturales para calzado de piel grasa. Brillo en una sola pasada. Larga duración.
Caja máster Caja de 6 piezas.

MOD.

PMF

Plantilla ergonómica indeformable
Memory Foam.
Plantilla con arco anatómico que brinda comodidad al caminar gracias a su material indeformable Memory Foam. Su diseño acolchonado en la zona del metatarso ofrece ergonomía e higiene en los pies, especialmente cuando se utiliza calzado cerrado. Evita el mal olor, hongos y bacterias gracias a su tecnología antitranspirable.
Caja máster Caja con 1 par.

CLAVE AGUJETA-C

CLAVE AGUJETA-N

MOD.

AGUJETA

Agujeta para calzado.
Composición
Nailon tipo cordón de alta resistencia.
Longitud 150 cm.
Caja máster Bulto de 72 pares.

SEÑALIZACIÓN

MOD.

TL-1.78

Tope para estacionamiento.
Medidas 178 x 14 x10 cm.
Composición Caucho sintético con 10 franjas reflectivas de color amarillo. Incluye taquetes y tornillos.
Presentación 1 pieza.

MOD.

PT-40-IMP

Par de topes de rueda con taquete incluido.
Resistente a la humedad, aceite, gasolina.
Medidas Largo: 55 cm, ancho: 15 cm, alto 10 cm. Peso: 4.5 kg.
Incluye tornillos de 10.5 cm de longitud.
Composición 100% caucho reciclado.
Presentación Tarima con 50 pares.

MOD.

P07025

Tope freno.
Retención de llanta. Cuenta con barreno para sujetar cadena.
Medidas 90 x 48 x 8 cm.
Composición abricados en hule reciclado y hule EPDM.

MOD.

BAREX

Barrera expandible.
Plástica con reflejantes.
Ideal para delimitación de zonas.
Medidas Largo (abierto) 250 cm, cerrado 34 cm, altura 96 cm.
Composición 100% polipropileno.
Presentación 4 piezas.
Hecho en China.

MOD.

CUB CAB

Cubre cables de piso.
Medidas 100 cm x 25 cm x 5 cm.
Canaleta: 100 x 3 x 3 cm.
Composición 100% caucho.
Presentación 2 piezas.
Hecho en China.

MOD.

ERGOS 90X90

Tapete ergonómico.
Buen rendimiento contra rangos de temperatura, desde los -20°C hasta los 70°C. Resistente al agua, lodo, detergentes y ozono.
Medidas 90 cm x 90 cm.
Composición 100% hule.
Presentación Tarima de 75 piezas.

MOD.

BOLLA

Boya vial de meta.
Troquelada en lámina. Delimita carriles exclusivos, glorietas, ciclovías, entronques, estacionamientos.
Medidas Largo y ancho 22 cm, altura 6.5 cm.
Composición Metálica troquelada en lamina calibre 10.
Presentación Bultos de 10 piezas. Incluye clavos.

1
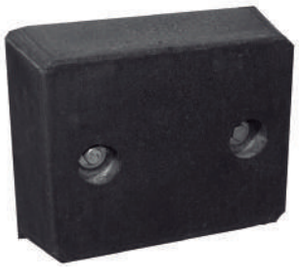

P07007

2

P07024

3

P07003

4

P07027

MOD.

TOPES ESPECIALES

1 **P07007** Tope para andén.
2 **P07024** Tope para andén.
3 **P07003** Tope para camión o trailer.
4 **P07027** Reductor de velocidad.

CPL-50A (amarilla)

CPL-50N (anaranjada)

CPL-50R (rojo)

MOD.

CPL

Cadena plástica.
Ideal para delimitación de zonas
Medidas Rollo de 50 mts.
Composición Polietileno.
Presentación 8 piezas.
Hecho en China.

MOD.

ALTO

Señal de ALTO.
Incluye tornillo para poste. Mango versátil para uso manual y montable en poste.
Dimensiones 30 cm x 41 cm.
Composición Polietileno.
Caja máster Caja con 24 piezas.

MX HECHO EN MÉXICO

CICH40N-2RF 40 cm

CICH70N-2RF 70 cm

CICH90-2RF 90 cm

MOD.

CICHNR

Conos de señalización flexibles Diferentes tamaños, apilables, resistentes a los rayos UV, soportan vientos de 70 Km/h. Anaranjado flourescente hasta la base.
Composición 100% PVC.
Presentación Atado de 10 piezas del mismo tamaño.
Hecho en China.

MOD.

CONO MINI
23 CM

Cono mini.
Resistente a los rayos UV. Es de plástico rígido.
Composición 100% PVC.
Presentación Atados de 10 piezas.

MOD.

TRAF 1

Trafitambo.
Con dos cintas reflejantes de 4".
Dimensiones Peso: 4.2 kg.
Altura: 98 cm. Diámetro
menor: 41.5 cm mayor 59 cm.
Composición 100% polipropileno.
Presentación Atado de 5 piezas.

HECHO EN MÉXICO

MOD.

BARRERA BAJA
REFLEJANTE

Barrera vial baja.
Fabricada con proceso de moldeo rotacional en una sola pieza hueca.
Dimensiones 112 cm largo x 58 cm alto x 46 cm de ancho. Peso: Pieza 8 kg.
Composición Hecho en polietileno de media densidad.

MOD.

BARRERA BAJA

Barrera vial.
Fabricada con proceso de moldeo rotacional en una sola pieza hueca. Cuenta con 2 orificios de 2 1/2" a los costados para cargar arena.
Dimensiones 112 cm largo x 58 cm alto x 46 cm de ancho. Peso: Pieza 8 kg.
Composición Polietileno de media densidad.

MOD.

BARRERA BAJA
REFLEJANTE

Barrera vial alta.
Fabricada con proceso de moldeo rotacional en una sola pieza hueca. Cuenta con 2 orificios de 2 1/2" a los costados para cargar arena.
Dimensiones 119 cm largo x 93 cm alto x 56 cm de ancho. Peso: Pieza 14 kg.
Composición Hecho en polietileno de media densidad.

MOD.

BARRERA

Barrera vial.
Fabricada con proceso de moldeo rotacional en una sola pieza hueca. Cuenta con 2 orificios de 2 1/2" a los costados para cargar arena.
Dimensiones 119 cm largo x 93 cm alto x 56 cm de ancho. Peso: Pieza 14 kg.
Composición Polietileno de media densidad con protección de rayos UV.

MOD.

PLCB

Poste para señal.
Resistentes a los rayos UV. Color anaranjado fluorescente. Dos bandas reflejantes en la parte superior.
DimensionesBase hexagonal de 43 cm, caucho reforzado de 5 kgs.
Altura: 120 cm.

HECHO EN MÉXICO

MOD.

LPL

Lámpara solar de led.
Intermitente 95 / 5 veces minuto. Energía: 1.2 V 1,500 mAh batería recargable Ni-MH.
Composición 100% PP.
Caja máster 100 piezas.
Hecho en China.

MOD.

BANDERIN
C/R IMP

Bandera de seguridad.
De alta visibilidad con banda reflectante.
Composición 100% poliéster.

MOD.

BANDERIN TRAC

Banderín rígido.
Guarda memoria de su forma original. Protector contra rayos UV retardante a la decoloración y al fuego. Bastón de acero. Mayor resistencia contra corroción en ambiente salino.
Composición Elastómero.
Presentación Caja con 25 piezas.

HECHO EN MÉXICO

MOD.

MALLA-IMP

Malla para delimitar áreas.
Dimensiones Peso: 3.80 Kgs.
Largo: 30.5 x 1.20 mt.
Calibre: 0.30 mm.
Composición 100 % polietileno de alta densidad.
Presentación Tarima de 88 piezas.

MOD.

CABALLETE

Señal advertencia.
Piso mojado. Ideal para una señalización temporal. Plegable, para guardar o transportar fácilmente.
Composición 100% polipropileno.
Presentación 10 piezas.
Hecho en China.

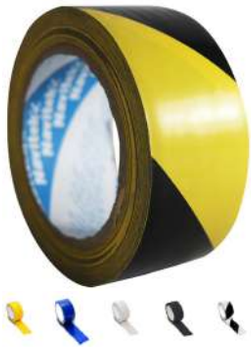

MOD.

MARCAJE

Cinta de señalización adhesiva
Dimensiones 2 pulgadas por 33m.
Clave
Amarilla con negro(MARCAJE-AMA/NEG).
Blanco con negro (MARCAJE-NGO/BCO).
Azul (MARCAJE-AZUL).
Verde (MARCAJE-VDE).
Rojo (MARCAJE-ROJA).
Blanco (MARCAJE-BCA).
Negra (MARCAJE-NEGRA).
Amarillo (MARCAJE-AMARILLA).

HECHO EN MÉXICO

MOD.

V-A

Vialeta plástica Color amarillo.
Con 2 reflejantes amarillos.
Dimensiones 100 mm x 100 mm x 20 mm.
Caja máster 100 piezas.
Hecho en China.

MOD.

V-B

Vialeta plástica Color blanco.
Con 2 reflejantes blancos.
Dimensiones 100 mm x 100 mm x 20 mm.
Caja máster 100 piezas.
Hecho en China.

MOD.

CINTA
SEÑALIZACIÓN

Cinta de señalización.
Elongación de 400% antes de romperse. BPR (precaución), BPE (peligro) y BPP (prohibido el paso).
Dimensiones 3" pulgadas por 305 m.
Composición 100% polietileno.
Presentación Tarima de 500 piezas por modelo.

HECHO EN MÉXICO

Clave: 93

Clave: 17G

Clave: 9

Clave: 23

Clave: 8

Clave: 104

Clave: 6

Clave: 25

Clave: 15H

Clave: 136

Clave: 101

Clave: 113

Clave: 13

Clave: 73

Clave: 77

Clave: 157

Clave: 179

Clave: 180

Clave: 19

Clave: 185

Clave: 186

MOD.

CARTELES

Material Carteles disponibles en estireno calibre 30.
Medidas Presentación individual 27x35 cm, 20x40 cm y 28x36 cm.

Clave: 38

Clave: 3

Clave: 22

Clave: 22

Clave: 138

CARTELS-CH
(31 X 40 cm)

CARTELS-GA
(45 X 60 cm)

CARTEL SIMAR CH
(36 X 28)

CARTEL SIMAR GD
(60 x 45)

MOD.

CARTELES
FOTOLUMINISCENTES

Material Carteles disponibles en estireno calibre 30.
Medidas Presentación individual 27x35 cm, 20x40 cm y 28x36 cm.

Clave: 179 FL

Clave: 185 FL

Clave: 180 FL

Clave: 186 FL

#PROTEGEMOSTUVIDA

WWW.LICA.MX 33 2832 2892 +52 (33) 3145 2353
INDUSTRIA NAVIERA 120, PARQUE IND. EL COLLI, ZAPOPAN, JAL. MÉXICO 45069

LICA TEAM LICA MX
@LICA_MX @LICA_MX